



ESTANCIA  
**LA CARRETA**  
BRAFORD TODO TERRENO

**& Vientres  
Reproductores**  
REMATE DE PRIMAVERA



**2024**  
**2 DE OCTUBRE**  
VILLA MINETTI (SANTA FE)



[www.estencialacarreta.com.ar](http://www.estencialacarreta.com.ar)



Financiá la compra  
de hacienda con  
**Santander Agronegocios**  
**100% digital**

De manera **100% digital** a través  
de nuestras consignatarias  
y cabañas adheridas.



Es el momento

BANCO SANTANDER ARGENTINA S.A. ES UNA SOCIEDAD ANÓNIMA SEGÚN LA LEY ARGENTINA. NINGÚN ACCIONISTA MAYORITARIO DE CAPITAL EXTRANJERO RESPONDE POR LAS OPERACIONES DEL BANCO EN EXCESO DE SU INTEGRACIÓN ACCIONARIA (LEY N° 25.738); TAMPOCO LO HACEN OTRAS ENTIDADES QUE UTILICEN LA MARCA SANTANDER.



DIAGNÓSTICO Y VACUNAS  
PARA LA SANIDAD ANIMAL

# Aplicar sanidad de CDV a tu rodeo es una **decisión inteligente.**



**#SanidadInteligente**



SOMOS FABRICANTES Y DISTRIBUIDORES  
MAYORISTAS PARA EL AGRO



## CARAVANAS ELECTRÓNICAS OFICIALES



**TRAZA**  
CARAVANAS ELECTRÓNICAS



Binomio Oficial



Botón Oficial



Electrónica reutilizable



### BASTONES

HR5



HR4



*\*Consultar por la línea completa*





**Tenés un campo.  
Tenés que comprar insumos  
o hacienda en pocas horas.  
Tenés Financiación Galicia Rural.**

**Tenés  Galicia**

Conocé más en [galicia.ar/empresas](http://galicia.ar/empresas)

## PERSONAL

### **PRESIDENTE**

José Luis Pardo (H)

### **VICEPRESIDENTE**

José Luis Pardo

### **ADMINISTRADOR**

Juan Manuel Alberro

### **ENCARGADO LA CARRETA**

Federico Malagueño

### **ENCARGADO LA SORPRESA**

Nievas Raúl

### **CAPTÁZ DE GANADERÍA**

Juan A. Paez

### **CAPTÁZ DE AGRICULTURA**

Astudillo Luis

### **ADMINISTRACIÓN GENERAL**

Luisa Barreto

Aylén Torres

Javier Lanfranchi

Silvia Palavecino

Nobile Leonel

Hernán Ramos

Sofía Tobares

Matías Werbach

### **CABAÑA Y REMATES**

Nery E. Gaitán

Gerardo Cheirano

Diego Beltrán

Carlos Vera

### **ASESORES**

Agricultura: Ing. José Luis Remis

Genética: Dr. Nicolás Alcala

Genética: Dr. Gustavo Ambroggio

Nutrición: Dr. Gustavo Preisegger

Haras: Dr. Patricio Magiollo

### **RESPONSABLE SANITARIO**

Dr. Daniel Ceccotti

### **PERSONAL AGRICULTURA**

Cristian Beltran

Luis Calderón

Mario Calderón

Diego Coria

Ariel Carrizo

Waldo Esborraz

Carlos Fernandez

Rubén Ferreyra

Esteban Ledesma

Maximiliano Ledesma

Walter Ledesma

Alexis Valdez

Joaquín Coria

### **PERSONAL DE GANADERÍA**

Victor Barreto

Martín Barreto

Alejandro López

Alejandro Alcides Beltrán

Eduardo Coria

Edgardo González

Orlando Monzón

Nahuel Monzón

Oscar Ojeda

Alcides Paez

Rodrigo Paez

Maximiliano Perez

José Alberto Paez

Juan Carlos Vera

Ever Pirovano

### **PERSONAL HARAS**

Alejandro Alberto Beltrán

### **PERSONAL INFRAESTRUCTURA**

Marcelo Gani

José López

Adelio Nieto

Mario Beltrán

Fernando Valdez

### **PERSONAL GENERAL**

Daniela Esborraz

José Gani

Mónica Medrano

Noelia Palavecino

Natalia Villalobo

### **PERSONAL GANADERIA LA SORPRESA**

Federico Cassino

Fabián Paez

Juan Del Valle Paez

### **PERSONAL AGRICULTURA LA SORPRESA**

Sebastián Malagueño

René Sosa

### **Diseño, Arte y Diagramación**

#### **Catálogo 2024**

Goljevscek Roberto

Guarino Producciones

@guarinoproducciones

## Atención comercial

### Pre y Post Venta:



**Nery E. Gaitán**

+54 9 3491 443736

registros@estancialacarreta.com.ar

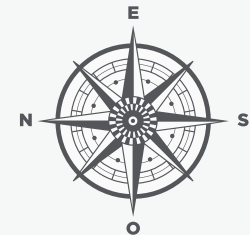
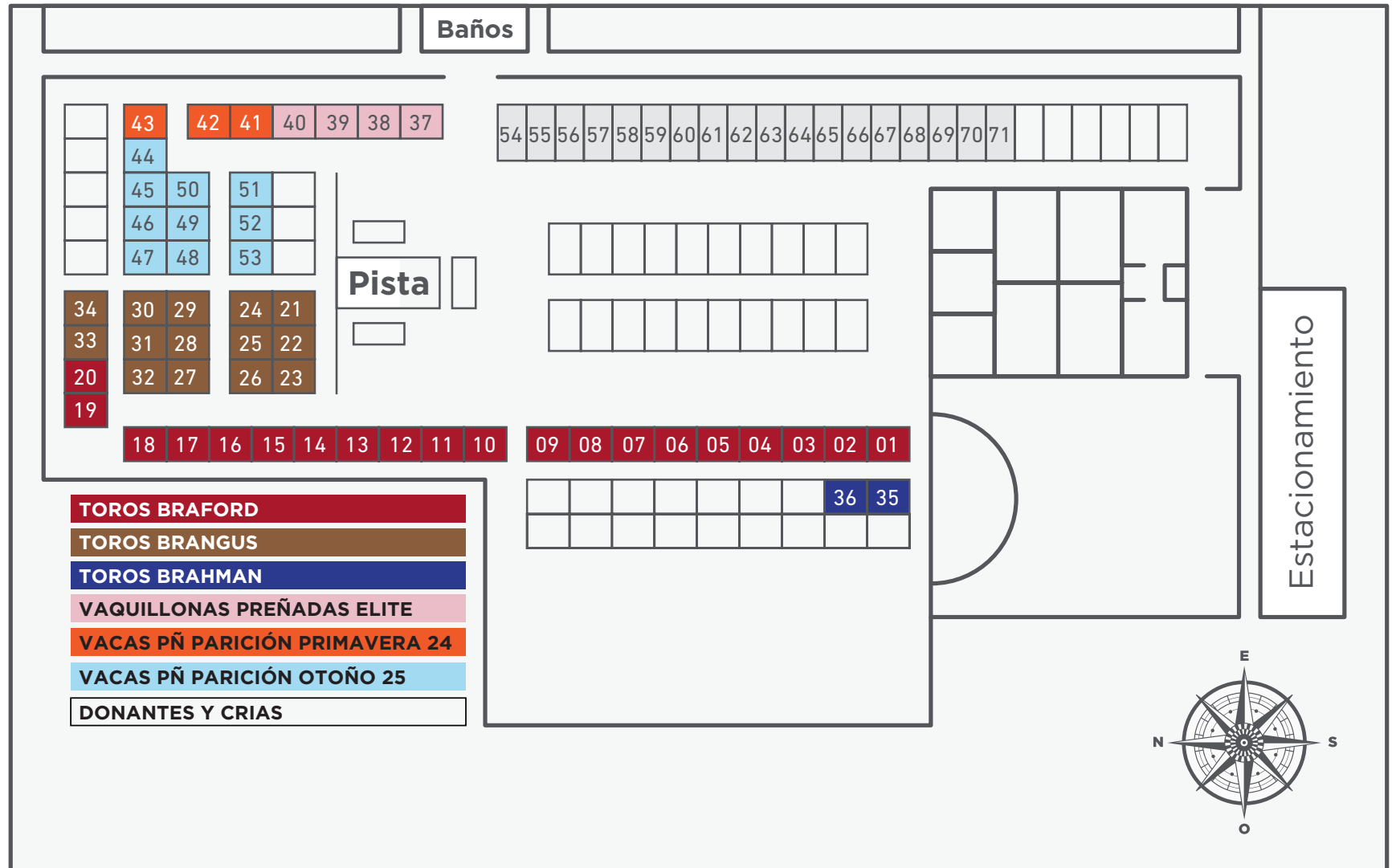



CAMPO EN DESARROLLO

San Justo  
Malabrigo  
Bandera

Rosario  
Franck  
Reconquista

 Comercio Exterior

 Consignatario de Hacienda

 Tech

 Inmobiliaria Rural

 Insumos

 Sub Productos

 Logística

 Agrocorredora





Todo lo que  
el **productor**  
necesita,  
en un solo lugar



[www.cooperativalehmann.coop](http://www.cooperativalehmann.coop)



Cuidamos todo  
lo importante  
de tu vida



Nº de inscripción en SSN  
0224

Atención al asegurado  
0800-666-8400

Organismo de control  
[www.argentina.gob.ar/ssn](http://www.argentina.gob.ar/ssn)

 **SSN** | SUPERINTENDENCIA DE  
SEGUROS DE LA NACIÓN

## Índice

- 12.** CONDICIONES DE VENTA
- 13.** CONDICIONES SANITARIAS
- 15.** NORMAS PARA AUSPICIO ABA  
DE REMATES DE CABAÑAS BRAFOR D
- 20.** TOROS BRAFOR D
- 32.** TOROS BRANGUS
- 40.** TOROS BRAHMAN
- 43.** EMBRIONES BRAFOR D
- 45.** VAQUILLONAS PREÑADAS
- 55.** VAQUILLONAS PARA SERVICIO

## 1. | CRÉDITO

Para los clientes de **Estancia La Carreta S.A** con crédito acordado y vigente.

**2. |** Los compradores titulares o representantes debidamente autorizados deberán entregar Echeq correspondientes por el importe que corresponda a cada vencimiento. La financiación otorgada por **ESTANCIA LA CARRETA SA es EXCLUSIVA para pagos realizados con ECHEQ**. El cliente que entregue cheques físicos tendrá un recargo del 2% (dos por ciento) sobre el precio de martillo. **Aquel comprador que NO haya emitido y entregado los valores correspondientes hasta el 12/10/2024 PERDERÁ el beneficio del flete sin cargo (Sin Excepción).**

## 2.1 | FINANCIACIÓN ESTANCIA LA CARRETA

### A) TOROS Y PAQUETES DE EMBRIONES

**A.1)** El importe de la compra, en pesos y sin interés, se dividirá en DOS (2) cuotas trimestrales, con los siguientes vencimientos: 31/12/2024 - 31/03/2025.

**A.2)** El importe de la compra en un solo pago a 180 días de plazo, con vto 31/03/2025, con un recargo de la cabaña de 6 % sobre el precio de martillo.

**A.3)** Descuento por pago CONTADO: 12 %, aplicable sobre precio de martillo menos descuentos por preoferta.

### B) HEMBRAS

**B.1)** El importe de la compra, en pesos y sin interés, a 90 días de plazo con vencimiento 31/12/2024.

**B.2)** El importe de la compra en un solo pago a 180 días de plazo, con vto 31/03/2025, con un recargo de la cabaña de 10 % sobre el precio de martillo.

**B.3)** Descuento por pago CONTADO: 8 %, aplicable sobre precio de martillo menos descuentos por preoferta.

### C) IVA

Correspondiente a la compra de toros y hembras tendrá vencimiento el día 02/11/2024.

## 2.2 | FINANCIACIÓN CON TARJETA AGRONACIÓN

### A) TOROS y HEMBRAS

El importe de la compra en un solo pago hasta 360 días de plazo con Vto 25/09/2025. El cliente se financia directo con el Banco de la Nación Argentina.

La cabaña realizará un Aporte/Subsidio de 10 p.p.a. (puntos porcentuales anuales) de la TNA. Vencida por Diferimiento vigente al momento de cursar la operación que cobrará **EL BANCO** a los titulares de **LA TARJETA**.

**A modo informativo**, si la TNAV vigente al momento de cursar la operación es del 34%, la cabaña absorberá el 10% TNAV y el comprador titular de la tarjeta 24 % TNAV.

## 2.3 | FINANCIACIÓN CON TARJETA PROCAMPO DIGITAL

### A) TOROS Y HEMBRAS

El importe de la compra en un solo pago hasta 360 días de plazo, con Vto 27/09/2025, en pesos, con **un descuento** de la cabaña de 5 % sobre el precio de martillo. El cliente se financia directo con el Banco de la Provincia de Bs AS a la tasa vigente al momento de cursar la operación debiendo contar con calificación crediticia vigente y márgenes disponibles.

**A modo informativo**, la TNAV vigente al momento de la emisión del presente catalogo es del 30%.

## 2.4 | FINANCIACIÓN PLATAFORMA NERA BANCO GALICIA

### A) TOROS Y HEMBRAS

El importe de la compra en un solo pago a 360 días de plazo con Vto 27/09/2025, en pesos. El cliente se financia directo con el Banco GALICIA a la tasa vigente al momento de cursar la operación. El cliente debe averiguar en su banco la condición de financiamiento que le corresponde según su condición de PYME o NOPYME debiendo contar con margen disponible en la tarjeta Galicia rural por el monto de la operación.

**A modo informativo**, la TNAV vigente al momento de la emisión del presente catalogo es del 30% para clientes MIPYME y 39% para clientes NOMIPYME.

## 2.5 | FINANCIACIÓN CON PLATAFORMA REDAGRO MACRO

### A) TOROS Y HEMBRAS

El importe de la compra en un solo pago hasta 360 días de plazo, con Vto 27/09/2025, en pesos. El cliente se financia directo con el Banco MACRO SA a la tasa vigente al momento de cursar la operación debiendo contar con calificación crediticia vigente y márgenes disponibles para préstamos por capital de trabajo.

**A modo informativo**, la TNAV vigente al momento de la emisión del presente catalogo es del 37,50% para clientes MIPYME Y 64% para clientes NOMIPYME.

## 2.6 | FINANCIACIÓN CON PLATAFORMA SANTANDER AGRONEGOCIOS

### A) TOROS Y HEMBRAS

El importe de la compra en un solo pago hasta 360 días de plazo, con Vto 27/09/2025, en pesos. El cliente se financia directo con el Banco Santander a la tasa vigente al momento de cursar la operación debiendo contar con calificación crediticia vigente y márgenes disponibles.

**A modo informativo**, la TNAV vigente al momento de la emisión del presente catalogo es del 44%.

#### CONDICIONES SANITARIAS - LA CARRETA

##### REACCIONES

**BRUCELOSIS:** Establecimiento oficialmente libre según Certificado N° 47037 con vencimiento el 01/06/2025.

**TUBERCULOSIS:** Establecimiento oficialmente libre según Certificado N° 2284 con vencimiento el 10/04/2025.

##### FERTILIDAD

Revisación genitales externos realizados por el Dr. Patricio E. Magiollo. Mat. N° 1959

**LIBRE DE CAMPYLOBACTERIOSIS Y TRICHOMONIASIS:** por 3 raspados y sus respectivos análisis en Laboratorio Oficial de Red Aprobado por SENASA.

**ESTADO SANITARIO:** presentado bajo Certificados del Colegio Médico de Veterinarios de la Provincia de Santa Fe 1° Circunscripción. EXÁMEN GENERAL Aplomos, Aparato Locomotor, Aparato de la Visión exámenes realizados el por el Dr. Nicolás Alcalá Mat. N° 801.

##### PREÑEZ

**VAQUILLONAS PREÑADAS:** confirmada por ecografías efectuadas por el Dr. Patricio E. Magiollo. Mat. N° 1959. Se podrá constatar la misma antes de retirar los vientres de las instalaciones.

##### INMUNIZACIÓN

Todos los reproductores se encuentran inmunizados por el método INTA Rafaela contra babesiosis y anaplasmosis, con sus respectivas dosis.

**TODOS LOS ANIMALES SON NACIDOS Y CRIADOS EN ZONA DE MIO-MIO. NO SE ACEPTAN RECLAMOS POR INGESTIÓN DEL MISMO.**

Las pruebas diagnósticas, podrán realizarse antes de retirar los reproductores de las instalaciones.



### MUY IMPORTANTE

#### **Recomendaciones sobre el manejo de bovinos vacunados contra babesiosis y anaplasmosis cuando son trasladados a las zonas donde estas enfermedades son endémicas.**

Las vacunas vivas utilizadas para prevenir la Babesiosis y la Anaplasmosis bovina son efectivas para reducir una sólida respuesta inmunitaria en más del 90% de los vacunados. Para el caso de la Babesia Bovis y Babesia Bigemina no existen evidencias en Argentina de rupturas de inmunidad o enfermedad en animales vacunados por acción de cepas genéticamente diferentes. Distinta es la situación respecto a la Anaplasmosis, enfermedad producida por Anaplasma Marginale. En la vacuna se utiliza como inmunógeno Anaplasma Centrale, especie poco patógena para los bovinos y que brinda inmunidad cruzada parcial contra Anaplasma Marginale.

Si bien la protección cruzada conferida es efectiva para prevenir las manifestaciones indeseables de la enfermedad en la mayoría de los animales vacunados, en situaciones especiales (bovinos inmunodeprimidos o estresados) se han observado algunos casos de rupturas de inmunidad en los animales vacunados.

Entre las posibles causas que producen una caída en las defensas y que contribuyen a la ruptura de la inmunidad en los bovinos provenientes de la zona de garrapatas, se pueden mencionar:

- 1) Inmunosupresión producida por la garrapata Boophilus Microplus.
- 2) Inmunosupresión fisiológica por acción de las hormonas en hembras gestantes.
- 3) La actividad productiva o reproductiva, el servicio en los toros, la lactancia en las hembras.
- 4) Las temperaturas elevadas y la falta de sombra.
- 5) El cambio de alimentación y la calidad del agua bebida; los cambios de dietas. Cualquiera de estas causas, ya sean solas o combinadas, podrían llegar a causar una inmunosupresión suficiente, tanto como para que ante un desafío importante se produzca una ruptura de la inmunidad en los bovinos.

Si bien casos de ruptura de inmunidad en los bovinos adultos provenientes de la zona limpia de Boophilus Microplus no son significativos (0,5% de los reproductores trasladados a la zona infestada de garrapata), durante el primer año se deberían tomar algunas medidas que eviten las causas estresantes, favorezcan la adaptación de los bovinos al nuevo hábitat y contribuyan a minimizar los riesgos de enfermedad.

#### **Entre ellas se pueden mencionar las siguientes medidas:**

- 1) Tratamientos garrapaticidas frecuentes durante el 1° verano y otoño. Para tal fin se recomienda aplicar tratamientos garrapaticidas a los 10, 20, 40, 60 y luego cada 30 días, durante el 1° año.
- 2) Utilizar gradualmente a los toros para el servicio.
- 3) Los reproductores deben disponer de alimento y agua de buena calidad y cantidad suficiente. Deben disponer de sombra abundante.
- 4) En hembras preñadas se debe disponer de buena sombra y proveer alimento y agua de excelente calidad hasta después del parto.
- 5) Las buenas condiciones de alimentación y manejo deben extenderse cuando los bovinos comiencen su etapa productiva (lactancia y/o servicio).
- 6) Los bovinos se deben observar frecuentemente para detectar lo antes posible algún síntoma de enfermedad.
- 7) Si se observa algún bovino enfermo se debe llamar al médico veterinario. El profesional debería indicar el tratamiento específico, en el caso de sospechar de "tristeza", debería tomar muestras de sangre para confirmar el diagnóstico de Babesiosis y/o Anaplasmosis en el laboratorio. En caso de muerte de un animal también es conveniente tomar muestras de sangre e improntas de órganos (cerebro, riñón, corazón) para confirmar el diagnóstico en el laboratorio.

Los datos que se muestran en el presente catálogo, así como las especificaciones, se ajustan a la situación actual, salvo error u omisión.

## Normas para auspicio ABA de Remates de Cabañas Braford



Las medidas de circunferencia escrotal mínima estipuladas para los toros de acuerdo a su edad que deberán respetarse sin excepciones en los remates con auspicio de la ABA son las siguientes:

Los datos consignados de deferencias esperadas de la Progenie (DEPS), son los oficiales de PegBraf de la **Asociación Braford Argentina 2024**. Las mediciones fueron realizadas por el Patricio Magiollo Mat. N° 1959.

### TOROS A CORRAL

(Generaciones Avanzadas, Intermedia y Preparatorio)

Categorías		Edad	C.E. (cm.)
10 <sup>a</sup> . Senior Mayor	9 <sup>a</sup> . Senior	>36 meses	35
8 <sup>a</sup> . Senior Menor	7 <sup>a</sup> . Dos Años Mayor	24-36 meses	34
6 <sup>a</sup> . Dos Años	5 <sup>a</sup> . Dos Años Menor	18-24 meses	33
Junior		15-18 meses	31



# SORGO GIGANTE BOLIVIANO AGRI002E

+ PASTO  
+ GANADERÍA



Caverzasi Ortín  
semillas



[www.caverzasiortin.com.ar](http://www.caverzasiortin.com.ar)

WhatsApp +54 9 3533 44 4630 Facebook Instagram

■ HÍBRIDOS ■ PASTURAS SUBTROPICALES ■ PASTURAS TEMPLADAS ■ ALFALFAS



# TECNOLOGÍA Y CIENCIA EN AGRICULTURA

## PRODUCTOS PREMIUM PARA SUS AGROAPLICACIONES.

### ADYUVANTES



ALLTEC  
ULTRA    A35T  
GOLD    WR4    ALL-OK

### NUTRICIÓN VEGETAL



PRODUCTION  
PLUS K    ZINC  
PLUS    BORO    HEALTHY  
GROWTH    ZnEDTA



### NUEVO PRODUCTO BIOLÓGICO



Escanea aquí  
para más info.



**Alltec** *Bio*  
Nutrición y Agrotecnología

Ing. Agr. Lucas Domizi - RTV (I) Noroeste Santa Fe y Sureste Santiago del Estero  
ldomizi@alltecsa.com.ar | +54 9 362 528 5000

@ | | | alltecbio  
[www.alltecbio.com](http://www.alltecbio.com)



# ESTAMOS CERCA, ESTAMOS SIEMPRE

*¡Todo lo que necesitas para tu campo!*



Agrocorsi



*Bandera -  
Santiago del  
Estero*



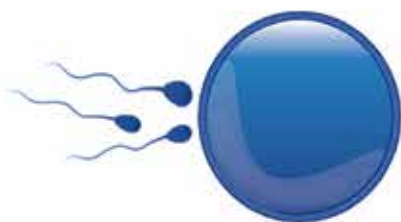

# CIACU

CENTRO DE INSEMINACIÓN ARTIFICIAL CURUZÚ

SENASA I-94

**EXTRAEMOS LO MEJOR  
DE CADA ANIMAL**



[www.ciacu.com.ar](http://www.ciacu.com.ar)

[ciacu@curuzu.net](mailto:ciacu@curuzu.net) - [info@ciacu.com.ar](mailto:info@ciacu.com.ar) - Curuzú Cuatiá - Corrientes

Dr. Tulio Acquarone - 03774 15 637933 - Tel. 03774 425052



ESTANCIA  
**LA CARRETA**  
BRAFORD TODO TERRENO

**TOROS  
BRAFORD**





**CORRAL 1**

**CARRETERO  
40613 T/E**

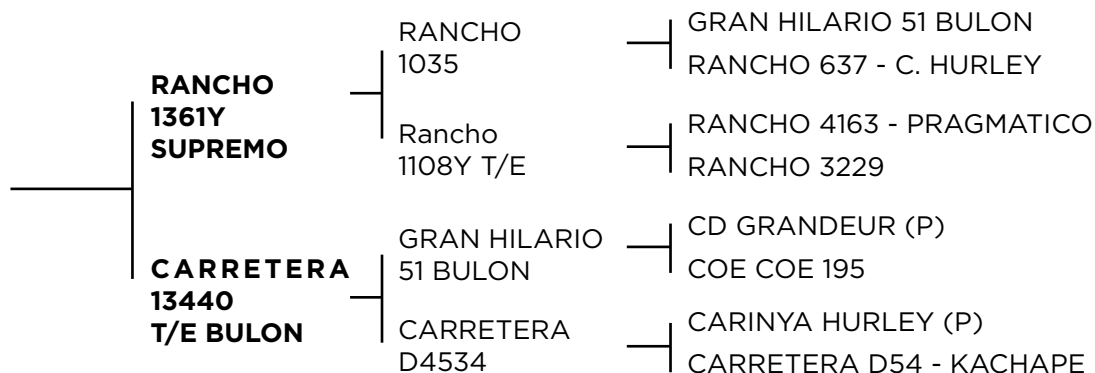

<b>RP:</b>	40613
<b>FN:</b>	03-07-21
<b>PN:</b>	34 kg
<b>CE:</b>	38,5 cm
<b>Peso Actual:</b>	826 kg
<b>Registro:</b>	DEFINITIVO
<b>TOCO</b>	
<b>SENASA 032 010003796978</b>	



GENÉTICA	PN	PD	AM	L&C	PF	CE
<b>DEP´S</b>	<b>0,26</b>	<b>14,51</b>	<b>-2,15</b>	<b>5,11</b>	<b>8,87</b>	<b>0,8</b>
<b>PRECISIÓN</b>	<b>0,82</b>	<b>0,85</b>	<b>0,66</b>		<b>0,85</b>	<b>0,52</b>
<b>RANKING</b>	<b>67</b>	<b>2</b>	<b>95</b>	<b>20</b>	<b>44</b>	<b>12</b>



**CORRAL 2**

<b>RP:</b>	40611
<b>FN:</b>	03-07-21
<b>PN:</b>	34 kg
<b>CE:</b>	45 cm
<b>Peso Actual:</b>	912 kg
<b>Registro:</b>	DEFINITIVO
<b>MOCHO NATURAL</b>	
<b>SENASA 032 010003796979</b>	

**CARRETERO  
40611 T/E/I  
TYSON**

**BRG SAN JUAN  
7011 TE RAM**

**CARRETERA D9198  
T/E CANGURO**

GANADERA LA PAZ  
DT61 GRANDEUR  
T/E - GOLIAT

BRG SAN JUAN  
5002 5002

LASBALAS 5242  
CANGURO

CARRETERA -  
D4534

CHADWICK DOWNS  
GRANDEUR (P)  
CHADDWICK DOWNS  
LILLY TROTTER Y068  
RANCHO - 4163 - PRAGMATICO  
BRG SAN JUAN D028  
ALBERTA LIGHT FOOT 792  
LASBALAS 2005  
CARINYA HURLEY (P)  
CARRETERA D54

GENÉTICA	PN	PD	AM	L&C	PF	CE
DEP´S	0,5	14,69	-1,36	5,99	34,3	1,11
PRECISIÓN	0,72	0,77	0,5		0,66	0,37
RANKING	82	2	91	12	2	4





**CORRAL 3**

TATUAJE	CARAVANA	RG	F. NAC	PN	PADRE	MADRE	CE	PESO	AOB	EGD	%GI	PRECIO					
41053	SY866R778	R	01-09-21	32	VICTORIANO	CARRETERA 25516	39	800	76,19	7,62	2,5						
X 42653	032 010001590540	C	05-06-22	30	VICTORIANO	CARRETERA 31602	41	780	100,39	4,57	2,1						
<b>P. Nac</b>			<b>P. Dest</b>			<b>Apt Mat</b>			<b>L &amp; C</b>			<b>P. Final</b>			<b>C. Escrotal</b>		
DEP	PREC	RANK	DEP	PREC	RANK	DEP	PREC	RANK	DEP	RANK	DEP	PREC	RANK	DEP	PREC	RANK	
-0,18	0,66	22	7,67	0,56	15	3,73	0,41	9	7,56	5	30,11	0,75	3	1,44	0,42	1	





**CORRAL 4**

<b>RP:</b>	42349
<b>FN:</b>	14-04-22
<b>PN:</b>	36 kg
<b>CE:</b>	38,5 cm
<b>Peso Actual:</b>	826 kg
<b>Registro:</b>	AVANZADO
<b>MOCHO NATURAL</b>	
<b>SENASA SV570FE56</b>	

**CARRETERO  
42349 T/E**

**CORRALERO R6418  
METAN ESTECO**

**CARRETERA 24038  
T/E "BLANQUITA"**

CORRALERO 1-151  
A468 C METAN

CORRALERA  
C4208

RANCHO 906  
T/E X-BULL

CARRETERA  
13440 T/E BULON

LASBALAS A2  
LF - SALTEÑO  
CORRALERA A468  
CAPITAN 3118 C

NEIMEN 355 XPO  
RANCHO 3229

GRAN HILARIO 51 BULON  
CARRETERA - D4534

GENÉTICA	PN	PD	AM	L&C	PF	CE
DEP'S	0,18	10,89	-3,29	2,16	28,69	0,94
PRECISIÓN	0,72	0,79	0,38		0,82	0,44
RANKING	61	6	98	75	3	7

% G.I.	AOB (cm2)	G.D. (mm)	G.C. (mm)
2,4	111,87	100,92	19,55







**CORRAL 5**

TATUAJE	CARAVANA	RG	F. NAC	PN	PADRE	MADRE	CE	PESO	AOB	EGD	%GI	PRECIO				
X 42605	032 010001590533	C	21-05-22	30	DERBY	CARRETERA 34408	40	722	92,19	7,11	1,8					
<b>P. Nac</b>			<b>P. Dest</b>			<b>Apt Mat</b>			<b>L &amp; C</b>		<b>P. Final</b>		<b>C. Escrotal</b>			
DEP	PREC	RANK	DEP	PREC	RANK	DEP	PREC	RANK	DEP	RANK	DEP	PREC	RANK	DEP	PREC	RANK
0,05	0,61	47	4,65	0,47	38	0,98	0,28	59	3,3	47	13,03	0,73	26	0,97	0,37	6
42845	032 010003796959	C	15-05-22		Carretero 3/8 C.	Carretera 3/8	35,5	700	105,87	8,89	2,3					
X 42793	032 010001590514	C	22-05-22	28	VICTORIANO	31620 - PAYE	38	752	91,87	8,64	2,3					
<b>P. Nac</b>			<b>P. Dest</b>			<b>Apt Mat</b>			<b>L &amp; C</b>		<b>P. Final</b>		<b>C. Escrotal</b>			
DEP	PREC	RANK	DEP	PREC	RANK	DEP	PREC	RANK	DEP	RANK	DEP	PREC	RANK	DEP	PREC	RANK
-0,29	0,66	15	4,32	0,71	41	0,88	0,38	61	3,04	56	12,55	0,79	27	0,53	0,42	31

**CORRAL 6**

TATUAJE	CARAVANA	RG	F. NAC	PN	PADRE	MADRE	CE	PESO	AOB	EGD	%GI	PRECIO				
42325	SV570FE54	D	08-04-22	37	FANFARRON	13440 T/E BULON	36,5	722	95,61	5,33	2,2					
<b>P. Nac</b>			<b>P. Dest</b>			<b>Apt Mat</b>			<b>L &amp; C</b>		<b>P. Final</b>		<b>C. Escrotal</b>			
DEP	PREC	RANK	DEP	PREC	RANK	DEP	PREC	RANK	DEP	RANK	DEP	PREC	RANK	DEP	PREC	RANK
0,21	0,72	63	17,77	0,79	1	-6,63	0,44	99	2,26	74	5,89	0,82	71	0,97	0,45	6
X 42657	SY866T259	C	15-05-22	32	TALADRO	CARRETERA 24838	38	716	96,77	3,30	2,4					
<b>P. Nac</b>			<b>P. Dest</b>			<b>Apt Mat</b>			<b>L &amp; C</b>		<b>P. Final</b>		<b>C. Escrotal</b>			
DEP	PREC	RANK	DEP	PREC	RANK	DEP	PREC	RANK	DEP	RANK	DEP	PREC	RANK	DEP	PREC	RANK
-0,33	0,58	13	0,05	0,65	94	1,12	0,26	56	1,15	87	5,93	0,76	71	0,48	0,35	36



## CORRAL 7

TATUAJE	CARAVANA	RG	F. NAC	PN	PADRE	MADRE	CE	PESO	AOB	EGD	%GI	PRECIO
T 41237	032 010003796960	C	13-09-21	32	Carretero 3/8 C.	Carretera 3/8	39,5	800	89,81	4,57	1,8	
42411	SY866R902	C	15-09-21		Carretero 3/8 C.	Carretera 3/8	39	824	101,42	6,10	2,7	
X 42469	SY866S661	C	01-09-21		Carretero 3/8 C.	Carretera 3/8	41	744	92,32	5,33	2,4	

## CORRAL 8

TATUAJE	CARAVANA	RG	F. NAC	PN	PADRE	MADRE	CE	PESO	AOB	EGD	%GI	PRECIO
X 41661	SY866S676	R	12-10-21	31	DERBY	CARRETERA - 8144	40	830	112,77	11,68	2,2	
T 41747	SY866S680	C	01-09-21		Carretero 3/8 C.	Carretera 3/8	39	766	93,29	4,83	2,6	

## CORRAL 9

TATUAJE	CARAVANA	RG	F. NAC	PN	PADRE	MADRE	CE	PESO	AOB	EGD	%GI	PRECIO
40817	SY866R907	C	18-08-21	35	Carretero 3/8 C.	Carretera 3/8	40,5	836	87,10	5,84	2,5	
T 41245	SY866S646	R	13-09-21	39	VICTORIANO	CARRETERA 21408	41	746	83,29	4,83	2,3	
X 42449	SY866S636	C	15-09-21		Carretero 3/8 C.	Carretera 3/8	42	784	99,61	10,41	2,3	

## CORRAL 10

TATUAJE	CARAVANA	RG	F. NAC	PN	PADRE	MADRE	CE	PESO	AOB	EGD	%GI	PRECIO
X 41193	SY866R934	C	09-09-21	30	CURUNDU	CARRETERA 24434	41	724	93,48	11,18	2,5	
41439	SY866S656	C	28-09-21	37	Carretero 3/8 C.	Carretera 3/8	38	788	84,32	6,60	2,4	



**CORRAL 11**

TATUAJE	CARAVANA	RG	F. NAC	PN	PADRE	MADRE	CE	PESO	AOB	EGD	%GI	PRECIO
T 42473	SY866S662	C	01-09-21		Carretero 3/8 C.	Carretera 3/8	37	770	106,77	6,10	2,1	

**CORRAL 12**

TATUAJE	CARAVANA	RG	F. NAC	PN	PADRE	MADRE	CE	PESO	AOB	EGD	%GI	PRECIO
X 41135	SY866R905	R	06-09-21	26	EMAYPE	CARRETERA 10860	38	758	100,00	6,35	2,1	
41445	SY866R922	R	28-09-21	32	VICTORIANO	CARRETERA 13394	37,5	822	99,61	5,33	2,5	

**CORRAL 13**

TATUAJE	CARAVANA	RG	F. NAC	PN	PADRE	MADRE	CE	PESO	AOB	EGD	%GI	PRECIO
T 42445	SY866S634	C	01-06-22		Carretero 3/8 C.	Carretera 3/8	41	782	103,29	5,59	2,4	
X 42553	032 010001590534	C	18-03-22		Carretero 3/8 C.	Carretera 3/8	39	786	95,48	6,60	2,3	

**CORRAL 14**

TATUAJE	CARAVANA	RG	F. NAC	PN	PADRE	MADRE	CE	PESO	AOB	EGD	%GI	PRECIO
T 40649	SV570EP87	C	06-07-21	30	Carretero 3/8 C.	Carretera 3/8	37	834	131,23	6,60	2,2	
X 40753	032 010003796958	C	22-08-21	32	Carretero 3/8 C.	Carretera 3/8	41,5	808	95,61	5,59	2,6	

**CORRAL 15**

TATUAJE	CARAVANA	RG	F. NAC	PN	PADRE	MADRE	CE	PESO	AOB	EGD	%GI	PRECIO
40721	032 010003796961	R	22-08-21	26	VICTORIANO	CARRETERA 17074	38,5	750	88,32	3,30	2,2	
X 40881	SY866R785	R	24-08-21	25	VICTORIANO	CARRETERA 18612	36	720	95,48	9,40	2,3	



**CORRAL 16**

TATUAJE	CARAVANA	RG	F. NAC	PN	PADRE	MADRE	CE	PESO	AOB	EGD	%GI	PRECIO				
X 42697	032 010001590525	C	21-05-22	35	DERBY	CARRETERA 33470	37	734	81,87	18,54	2,3					
<b>P. Nac</b>			<b>P. Dest</b>			<b>Apt Mat</b>			<b>L &amp; C</b>		<b>P. Final</b>			<b>C. Escrotal</b>		
DEP	PREC	RANK	DEP	PREC	RANK	DEP	PREC	RANK	DEP	RANK	DEP	PREC	RANK	DEP	PREC	RANK
0,54	0,61	83	6,12	0,47	25	3,05	0,28	14	6,11	11	32,55	0,73	2	1,19	0,37	3
42785	032 010001590492	C	15-10-22		Carretero 3/8 C.	Carretera 3/8	44	738	86,00	9,65	2,5					
X 42841	032 010001590502	C	15-05-22		Carretero 3/8 C.	Carretera 3/8	44	738	93,10	5,84	2,6					

**CORRAL 17**

TATUAJE	CARAVANA	RG	F. NAC	PN	PADRE	MADRE	CE	PESO	AOB	EGD	%GI	PRECIO				
X 42687	SY866T260	C	21-05-22	38	TAPON	CARRETERA - 4260	40	740	78,00	14,22	2,2					
<b>P. Nac</b>			<b>P. Dest</b>			<b>Apt Mat</b>			<b>L &amp; C</b>		<b>P. Final</b>			<b>C. Escrotal</b>		
DEP	PREC	RANK	DEP	PREC	RANK	DEP	PREC	RANK	DEP	RANK	DEP	PREC	RANK	DEP	PREC	RANK
0,42	0,58	78	-5,9	0,65	99	3,39	0,26	11	0,44	92	21,58	0,76	8	1	0,36	6
X 42853	032 010001590538	C	15-05-22		Carretero 3/8 C.	Carretera 3/8	38	824	101,29	10,16	2,3					

**CORRAL 18**

TATUAJE	CARAVANA	RG	F. NAC	PN	PADRE	MADRE	CE	PESO	AOB	EGD	%GI	PRECIO
X 42007	SY866R931	C	01-09-21		Carretero 3/8 C.	Carretera 3/8	40,5	772	100,32	6,86	2,4	
42811	032 010001590532	C	06-06-22		Carretero 3/8 C.	Carretera 3/8	39	746	108,77	4,06	2,4	
X 42835	032 010001590482		15-10-22		Carretero 3/8 C.	Carretera 3/8	39	734	94,90	3,81	2,4	



**CORRAL 19**

TATUAJE	CARAVANA	RG	F. NAC	PN	PADRE	MADRE	CE	PESO	AOB	EGD	%GI	PRECIO				
X 42577	032 010001590521	A	23-05-22	35	DERBY	CARRETERA 32546	39,5	754	100,77	6,10	2,1					
<b>P. Nac</b>			<b>P. Dest</b>			<b>Apt Mat</b>			<b>L &amp; C</b>		<b>P. Final</b>			<b>C. Escrotal</b>		
DEP	PREC	RANK	DEP	PREC	RANK	DEP	PREC	RANK	DEP	RANK	DEP	PREC	RANK	DEP	PREC	RANK
0,63	0,64	87	5,81	0,53	27	0,6	0,31	66	3,5	43	13,18	0,74	25	1,24	0,39	2
X 42851	032 010001590458	C	15-05-22		Carretero 3/8 C.	Carretera 3/8	41,5	800	93,48	3,56	2,5					

**CORRAL 20**

TATUAJE	CARAVANA	RG	F. NAC	PN	PADRE	MADRE	CE	PESO	AOB	EGD	%GI	PRECIO				
X 42485	SV570FF12	C	01-09-21		Carretero 3/8 C.	Carretera 3/8	37,5	720	87,68	10,16	2,4					
X 42675	032 010001590511	C	20-05-22	30	VICTORIANO	CARRETERA 31836	39,5	706	88,32	5,33	2,5					
<b>P. Nac</b>			<b>P. Dest</b>			<b>Apt Mat</b>			<b>L &amp; C</b>		<b>P. Final</b>			<b>C. Escrotal</b>		
DEP	PREC	RANK	DEP	PREC	RANK	DEP	PREC	RANK	DEP	RANK	DEP	PREC	RANK	DEP	PREC	RANK
-0,35	0,62	12	4,64	0,5	38	2,13	0,32	26	4,44	28	4,7	0,74	80	0,71	0,4	17
T 42837	032 010001590489	C	15-05-22		Carretero 3/8 C.	Carretera C.	38	700	105,61	4,83	2,6					



## COMPLEMENTO LÍQUIDO ENERGÉTICO, PROTEICO, VITAMÍNICO Y MINERAL

*ALTA concentración de ENERGÍA y PROTEÍNA, de rápida disponibilidad en el rúmen, estimulando la MULTIPLICACIÓN exponencial de las colonias de BACTERIAS ruminales.*



*Nutriliq en Feedlot*



*Nutriliq en Mixer*



*Nutriliq en Recría I*



*Nutriliq en Recría II*



*Nutriliq en Vacas de Cría*

*ADMINISTRACIÓN: Autoconsumo en Lamedores / Ducha en el Mixer / Mojado de rollos*

*Ing. Agr. Fontana Gustavo  
(+54 9) 3564 517942*



30 x 30 x 200 cm



+549 11 2317 2384  
info@ewar.com.ar



### Alta durabilidad

No requiere ningún mantenimiento



Cabaña Talapampa | Chascomús

NOVEDAD

# COMEDERO ECOLÓGICO



### No se raja ni se astilla

Evitando lastimaduras en animales



### Sanitizable, evitando el crecimiento de bacterias y hongos.

Con cloro, detergentes, amonio cuaternario, etc.



### Práctico para mantener higiénico

Silajes o alimentos no se adhieren a las paredes lo que beneficia higiene



### Flexibilidad y facilidad en el traslado



### Evita la tala de árboles



### Resiste cualquier condición climática

No absorbe humedad



¡DISPONIBLE EN 3 COLORES!

[www.ewar.com.ar](http://www.ewar.com.ar)

AUSPICIA  
BRANGUS



Cabaña  
**Los Retoños**



**TOROS  
BRANGUS**





# CORRAL 21

**REYES 617  
ESPARTANO  
1838**

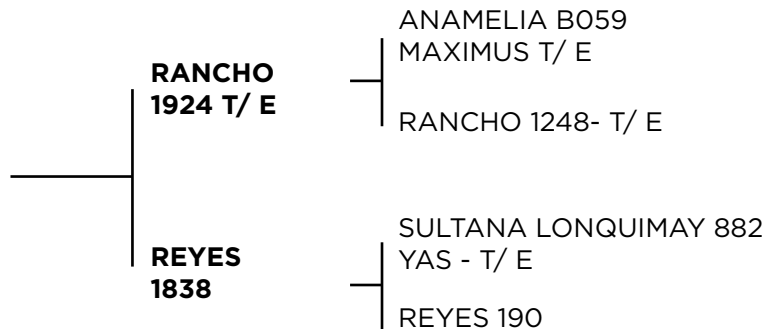

<b>RP:</b>	617
<b>FN:</b>	03-03-22
<b>PN:</b>	38 kg
<b>CE:</b>	42 cm
<b>Peso Actual:</b>	890 kg
<b>Registro:</b>	DEFINITIVO



GENÉTICA	PN	PD	AM	L&C	PF	CE
<b>DEP´S</b>	<b>0,94</b>	<b>13,98</b>	<b>5,63</b>	<b>12,62</b>	<b>24,8</b>	<b>1,6</b>
<b>PRECISIÓN</b>	<b>0,71</b>	<b>0,66</b>	<b>0,54</b>		<b>0,65</b>	<b>0,77</b>
<b>RANKING</b>	<b>90</b>	<b>4</b>	<b>6</b>	<b>1</b>	<b>5</b>	<b>5</b>

CORRAL 22

RP:	637
FN:	08-08-22
PN:	34 kg
CE:	45 cm
Peso Actual:	890 kg
Registro:	DEFINITIVO

**REYES 637  
GUATAPÉ  
LEAD GUN**

CORRALERO  
15353 CARANDA  
ETIQUETA

REYES 130 LEAD  
GUN PATRICIO

CORRALERO 11602  
ETIQUETA AONIKENK

CORRALERA 12292  
ETIQUETA NEGRA

WAT LEAD GUN 33P6

REYES 22T PATRICIO  
RAMPA- T/ E

GENÉTICA	PN	PD	AM	L&C	PF	CE
DEP´S	-0,7	5,92	0,79	3,75	17,6	1,47
PRECISIÓN	0,74	0,7	0,48		0,65	0,77
RANKING	7	42	93	92	18	6





**CORRAL 23**

**REYES  
2341**

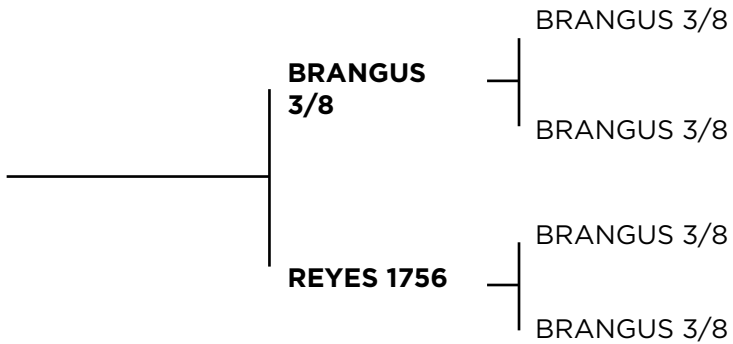

<b>RP:</b>	2341
<b>FN:</b>	01-11-22
<b>PN:</b>	36 kg
<b>CE:</b>	42 cm
<b>Peso Actual:</b>	800 kg
<b>Registro:</b>	CONTROLADO



GENÉTICA	PN	PD	AM	L&C	PF	CE
<b>DEP´S</b>	<b>0,28</b>	<b>3,71</b>	<b>3,93</b>	<b>5,79</b>	<b>9,18</b>	<b>0,35</b>
<b>PRECISIÓN</b>	<b>0,59</b>	<b>0,47</b>	<b>0,09</b>		<b>0,01</b>	<b>0,01</b>
<b>RANKING</b>	<b>64</b>	<b>76</b>	<b>42</b>	<b>61</b>	<b>66</b>	<b>61</b>

**CORRAL 24**

<b>RP:</b>	2365
<b>FN:</b>	25-03-22
<b>PN:</b>	38 kg
<b>CE:</b>	39 cm
<b>Peso Actual:</b>	734 kg
<b>Registro:</b>	AVANZADO

**REYES 2365  
ACORAZADO  
PIMENTÓN**

**SIGUIMAN 2229  
RAUCHO**

**REYES 1764  
PIMENTÓN**

TRES CRUCES DON  
AURELIO 7754- T/ E

LA CIENAGA 1307  
YACARE

GUASUNCHOS 5073  
PIMENTON 6061 T/ E

BRANGUS 3/8

GENÉTICA	PN	PD	AM	L&C	PF	CE
DEP´S	0,14	6,58	1,34	4,63	7,32	0,81
PRECISIÓN	0,7	0,64	0,54		0,64	0,77
RANKING	54	36	88	83	85	28





**CORRAL 25**

	TATUAJE	COLOR	RG	F. NAC	PADRE	MADRE	CE	PESO	PN	PD	AM	PF	CE	PRECIO
	2199	COLORADO	C	20-08-21	Brangus 3/8	1400 - PICANTE	40	744	S/	S/	S/	S/	S/	
	2435	COLORADO	C	15-11-22	Brangus 3/8	442 - ARRAYAN	38	700	0,9	4,6	5,1	13,2	0,5	

**CORRAL 26**

	TATUAJE	COLOR	RG	F. NAC	PADRE	MADRE	CE	PESO	PN	PD	AM	PF	CE	PRECIO
	635	NEGRO	D	07-08-22	GUATAPÉ	130 - LEAD GUN	40	782	-0,1	4,5	1,3	16,3	1,1	

**CORRAL 27**

	TATUAJE	COLOR	RG	F. NAC	PADRE	MADRE	CE	PESO	PN	PD	AM	PF	CE	PRECIO
	691	NEGRO	D	14-11-22	JURAMENTO	444 - LONQUIMAY	39	715	0,1	12,8	3,6	27,3	1,3	

**CORRAL 28**

	TATUAJE	COLOR	RG	F. NAC	PADRE	MADRE	CE	PESO	PN	PD	AM	PF	CE	PRECIO
	2339	COLORADO	C	05-05-22	Brangus 3/8	1892 - DON CIRIACO	39	660	-0,3	7,1	2,9	7,6	0,2	

**CORRAL 29**

	TATUAJE	COLOR	RG	F. NAC	PADRE	MADRE	CE	PESO	PN	PD	AM	PF	CE	PRECIO
	2437	COLORADO	C	08-11-22	Brangus 3/8	1128 - CENCERRO	37	589	-0,1	3,5	3,0	10,6	0,7	
	2443	COLORADO	C	17-10-22	Brangus 3/8	1614 - PICANTE	35	610	0,1	5,0	2,7	10,6	0,6	



**CORRAL 30**

TATUAJE	COLOR	RG	F. NAC	PADRE	MADRE	CE	PESO	PN	PD	AM	PF	CE	PRECIO
593	COLORADO	D	30-11-21	CAYENE	324 - HEREDERO	37	600	-1,0	8,6	3,5	20,7	0,2	

**CORRAL 31**

TATUAJE	COLOR	RG	F. NAC	PADRE	MADRE	CE	PESO	PN	PD	AM	PF	CE	PRECIO
2387	NEGRO	C	01-11-22	Brangus 3/8	1714 - JURAMENTO	41	745	-0,1	5,6	3,8	14,2	0,7	

**CORRAL 32**

TATUAJE	COLOR	RG	F. NAC	PADRE	MADRE	CE	PESO	PN	PD	AM	PF	CE	PRECIO
645	COLORADO	D	12-08-22	ARDIENTE	PICANTE	37	695	0,0	8,3	1,9	12,2	0,5	

**CORRAL 33**

TATUAJE	COLOR	RG	F. NAC	PADRE	MADRE	CE	PESO	PN	PD	AM	PF	CE	PRECIO
2405	COLORADO	A	01-07-22	ETOCLA	1738 - PIMENTON	35	635	0,1	6,1	3,1	-0,4	0,4	
2411	COLORADO	C	01-11-22	Brangus 3/8	1498 - BAIGORRIA	36	580	0,2	4,2	3,0	9,6	0,8	

**CORRAL 34**

TATUAJE	COLOR	RG	F. NAC	PADRE	MADRE	CE	PESO	PN	PD	AM	PF	CE	PRECIO
2401	NEGRO	C	21-06-22	Brangus 3/8	Brangus 3/8	34	690	S/	S/	S/	S/	S/	
2403	NEGRO	C	01-06-22	Brangus 3/8	Reyes 1120	36	635	0,37	1,26	3,52	8,59	0,62	

# Comprá hacienda con beneficios exclusivos

- > Aboná 1 año después de realizada.
- > Refinanciá tus saldos vencidos a través de pagos mínimos mensuales.
- > Nación Pos Web: te permite validar todas tus operaciones no presenciales brindándote máxima seguridad al momento de comprar.
- > Botón de Pago: una nueva forma de abonar con tu tarjeta AgroNación.



0810 666 AGRO (2476)

| [agronacion.com.ar](http://agronacion.com.ar)

| [agronacion@bna.com.ar](mailto:agronacion@bna.com.ar)

Llegó la nueva app

  
**AgroNación**



Escaneá y  
descargala



Disponible



0810 666 4444 | [bna.com.ar](http://bna.com.ar)





**TOROS  
BRAHMAN**



Cabaña  
**DOBLE G**



**CORRAL 35**

<b>RP:</b>	237
<b>FN:</b>	27-03-23
<b>CE:</b>	37 cm
<b>Peso:</b>	640 kg
<b>Padre:</b>	Designer 5/16
<b>Madre:</b>	Espartano 56

**PRECIO**



**CORRAL 36**

TATUAJE	F. NAC	PADRE	MADRE	CE	PESO	PRECIO
207	14-12-22	Designer 5/16	Espartano 56	38	710	
185	21-12-22	Designer 2/70	Espartano 112	38	680	



## CENTRO DE MULTIPLICACIÓN **GENÉTICA**

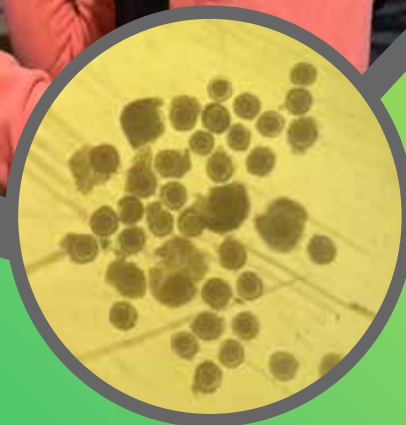

# Somos

Una empresa dedicada a la **reproducción bovina**, a través de distintas técnicas como **transferencia embrionaria** método convencional de obtención de embriones.

**Aspiración folicular, producción, vitrificación y transferencia de embriones in vitro.**



ESTANCIA  
**LA CARRETA**  
BRAFORO TODO TERRENO

## PACK DE EMBRIONES BRAFORO

Ponemos a venta 2 PACK  
de embriones de nuestras  
principales donantes.

Pág. #43

### EMBRIONES BRAFORO



#### Pack Nro. 1:

DONANTE:

**CARRETERA 23170 T/E "FLORENCIA"**, padre a la carta.

**FLORENCIA:** Destacada hija de X Bull en nuestra gran madre **Carretera 13440 T/E**, no solo se destaca por su pigmentación, manto carnicero, estructura, si no por su fertilidad y gran producción de crías con diferentes padres. **Sus crías ya vistas en las pistas de la nacional Braford y Palermo.**

#### Pack Nro. 2:

DONANTES:

**A elección dentro de un grupo de donantes y padre a la carta.**



# NUEVA RAMPAGE



**RAM**



**Lonco-Hue**

Concesionario Oficial

*Av. Hipólito Yrigoyen 3454*

*Lanús Oeste | 11 42418506*



LA  
Genética B



ESTANCIA  
**LA CARRETA**  
BRAFORD TODO TERRENO

**VAQUILLONAS  
PREÑADAS**





## CORRAL 37

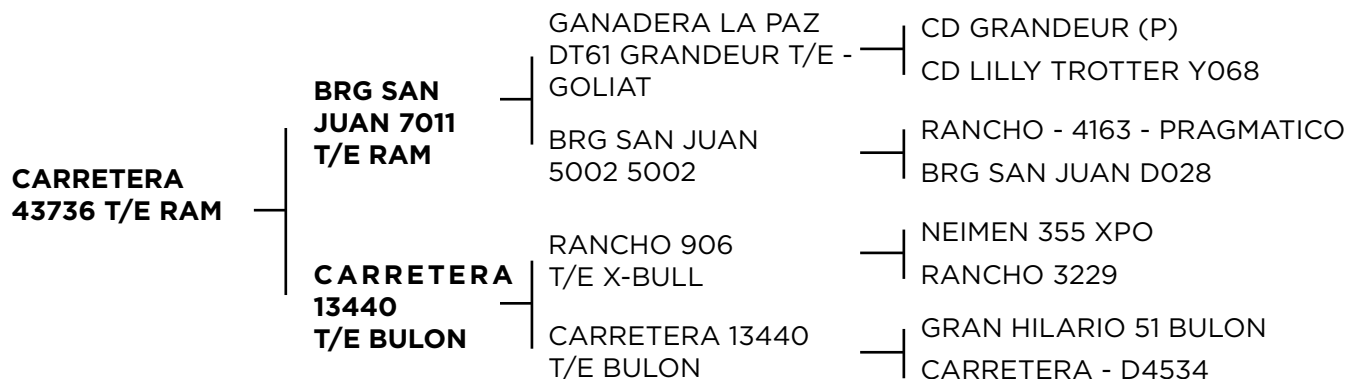

<b>RP:</b>	43736
<b>FN:</b>	20-08-22
<b>PN:</b>	33 kg
<b>Registro:</b>	DEFINITIVO
<b>Servicio:</b>	DERBY
<b>FPP:</b>	17-12-24
<b>Reg. Cría:</b>	DEFINITIVO
<b>MOCHO NATUTAL</b>	
<b>SENASA 032 010002097050</b>	



GENÉTICA	PN	PD	AM	L&C	PF	CE
<b>DEP´S</b>	-0,02	7,65	0,06	3,89	27,92	1,28
<b>PRECISIÓN</b>	0,72	0,77	0,5		0,67	0,37
<b>RANKING</b>	38	16	76	36	3	2



**CORRAL 38**

<b>RP:</b>	43696
<b>FN:</b>	17-08-22
<b>PN:</b>	36 kg
<b>Registro:</b>	AVANZADO
<b>Servicio:</b>	PAYESERO
<b>FPP:</b>	13-02-25
<b>Reg. Cría:</b>	DEFINITIVO
<b>MOCHO NATUTAL</b>	
<b>SENASA 032 010002096931</b>	

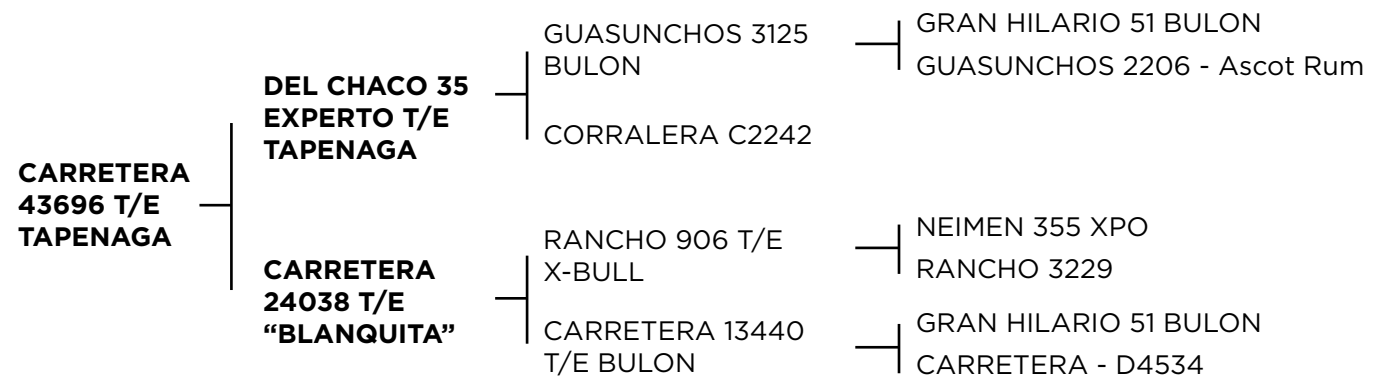

GENÉTICA	PN	PD	AM	L&C	PF	CE
DEP´S	0,5	14,69	-1,36	5,99	34,3	1,11
PRECISIÓN	0,72	0,77	0,5		0,66	0,37
RANKING	82	2	91	12	2	4





### CORRAL 39

TATUAJE	SENASA	REG.	F.NAC.	PN	PADRE	MADRE	PREÑEZ	R. CRÍA	F.P.PARTO	PRECIO
X 43666	032 010002097061	A	16-08-22	32	Emaype	13280 - Hurley	POMELO	D	23-03-25	
X 43778	032 010002097097	D	22-08-22	34	Napoleon	24020 "LAURA"	DERBY	D	13-02-25	

### CORRAL 40

TATUAJE	SENASA	REG.	F.NAC.	PN	PADRE	MADRE	PREÑEZ	R. CRÍA	F.P.PARTO	PRECIO
X 43796	032 010002097088	A	22-08-22	33	Victoriano	13280 - Hurley	Taragüi	D	23-03-25	
X 43704	032 010002096920	A	18-08-22	34	Experto	13280 - Hurley	Taragüi	D	23-03-25	

### CORRAL 41

TATUAJE	SENASA	REG.	F.NAC.	PN	PADRE	MADRE	PREÑEZ	R. CRÍA	F.P.PARTO	PRECIO
36526	SY866Q549	C	12-10-20	31	Carretero 3/8 C.	Carrtera C.	VICTORIANO	R	30-09-24	
36702	032 010003796297	C	20-10-20	40	Carretero 3/8 C.	Carrtera C.	VICTORIANO	R	30-09-24	
35594	032 010003796295	R	30-07-20	32	SUPREMO	Carretera 26838	***	C	***	

### CORRAL 42

TATUAJE	SENASA	REG.	F.NAC.	PN	PADRE	MADRE	PREÑEZ	R. CRÍA	F.P.PARTO	PRECIO
38548	032 010003796284	C	29-03-21	33	GUARANI	Carretera 31198	***	C	***	
38802	032 010003796962	C	26-04-21	33	Carretero 3/8 C.	Carrtera C.	***	C	***	
36876	SY866Q574	C	26-10-20	32	Carretero 3/8 C.	Carrtera C.	VICTORIANO	R	30-09-24	

\*\*\* Servicio colectivo c/identificacion - Parición Verano 2024 | XXX Servicio colectivo c/identificacion - Parición Otoño 2025.

1º Remate de Primavera | Estancia La Carreta S.A. | ©2024 | X: "Mocho Natural" - T: "TOCO"





**CORRAL 43**

TATUAJE	SENASA	REG.	F.NAC.	PN	PADRE	MADRE	PREÑEZ	R. CRÍA	F.P.PARTO	PRECIO
38580	SV570EU08	R	02-04-21	24	VICTORIANO	Carretera 27540	***	C	***	
39494	032 010003796275	C	03-07-21	29	Carretero 3/8 C.	Carrtera C.	VICTORIANO	R	18-10-24	
39252	SV570FB28	C	04-06-21	30	Carretero 3/8 C.	Carrtera C.	***	C	***	

**CORRAL 44**

TATUAJE	SENASA	REG.	F.NAC.	PN	PADRE	MADRE	PREÑEZ	R. CRÍA	F.P.PARTO	PRECIO
31552	SV570DH89	R	15-06-19	32		Carretera 22274	XXX	C	XXX	
T 38446	032 010003796963	D	15-03-21	39	EXPERTO	13462 T/E MAGNO	XXX	C	XXX	
X 38560	032 010003796975	R	30-03-21	29	VICTORIANO	Carretera 31112	XXX	C	XXX	

**CORRAL 45**

TATUAJE	SENASA	REG.	F.NAC.	PN	PADRE	MADRE	PREÑEZ	R. CRÍA	F.P.PARTO	PRECIO
X 37966	SV570DX44	C	30-11-20	32	Carretero 3/8 C.	Carrtera C.	XXX	C	XXX	
X 32066	SV570DM37	R	10-09-19	36	DOMINGO	Carretera 17970	XXX	C	XXX	
X 33648	032 010003796974	C	29-10-19	30	Carretero 3/8 C.	Carrtera C.	XXX	C	XXX	
X 34798	032 010003796964	C	15-10-19		Carretero 3/8 C.	Carrtera C.	XXX	C	XXX	



### CORRAL 46

	TATUAJE	SENASA	REG.	F.NAC.	PN	PADRE	MADRE	PREÑEZ	R. CRÍA	F.P.PARTO	PRECIO
	X 36644	SY866Q531	C	15-10-20	31	Carretero 3/8 C.	Carrtera C.	XXX	C	XXX	
	T 37592	032 010003796972	C	18-11-20	35	Carretero 3/8 C.	Carrtera C.	XXX	C	XXX	
	40922	SY866S951	R	06-10-21	36	DERBY	Carretera 16918	XXX	C	XXX	
	42050	SY866S520	C	15-09-21		Carretero 3/8 C.	Carrtera C.	XXX	C	XXX	

### CORRAL 47

	TATUAJE	SENASA	REG.	F.NAC.	PN	PADRE	MADRE	PREÑEZ	R. CRÍA	F.P.PARTO	PRECIO
	X 40580	SY866T029	R	16-09-21	23	VICTORIANO	Carretera 18782	KENTUKY	A	28-04-25	
	X 40736	SY866S755	R	28-09-21	25	VICTORIANO	Carretera - 5850	XXX	C	XXX	
	X 40796	SY866T151	R	28-09-21	26	DERBY	Carretera 14348	XXX	C	XXX	
	X 40834	SY866S859	R	05-10-21	30	DERBY	Carretera 18334	XXX	C	XXX	
	42170	SY866S730	C	15-09-21		Carretero 3/8 C.	Carrtera C.	XXX	C	XXX	

### CORRAL 48

	TATUAJE	SENASA	REG.	F.NAC.	PN	PADRE	MADRE	PREÑEZ	R. CRÍA	F.P.PARTO	PRECIO
	X 36802	032 010003796976	C	21-10-20	30	Carretero 3/8 C.	Carrtera C.	XXX	C	XXX	
	37322	032 010003796973	C	09-11-20	30	Carretero 3/8 C.	Carrtera C.	XXX	C	XXX	
	42304	SV570DY85	C	15-09-21		Carretero 3/8 C.	Carrtera C.	KENTUKY	R	28-04-25	
	42408	SY866S506	C	15-09-21		Carretero 3/8 C.	Carrtera C.	VICTORIANO	R	28-04-25	

XXX Servicio colectivo c/identificacion - Parición Otoño 2025.

1º Remate de Primavera | Estancia La Carreta S.A. | ©2024 | X: "Mocho Natural" - T: "TOCO"



**CORRAL 49**

	TATUAJE	SENASA	REG.	F.NAC.	PN	PADRE	MADRE	PREÑEZ	R. CRÍA	F.P.PARTO	PRECIO
	X 38974	SV570FA09	R	12-05-21	25	DERBY	Carretera 28756	XXX	C	XXX	
	40176	SY866S891	R	24-08-21	25	DERBY	Carretera 17774	VICTORIANO	A	28-04-25	
	X 40826	SV570ES00	C	30-09-21	32	Carretero 3/8 C.	Carrtera C.	XXX	C	XXX	
	41070	032 010003796977	C	01-03-22		Carretero 3/8 C.	Carrtera C.	KENTUKY	R	28-04-25	
	42070	SY866S545	C	15-09-21		Carretero 3/8 C.	Carrtera C.	VICTORIANO	R	28-04-25	

**CORRAL 50**

	TATUAJE	SENASA	REG.	F.NAC.	PN	PADRE	MADRE	PREÑEZ	R. CRÍA	F.P.PARTO	PRECIO
	X 36966	032 010003796968	C	29-10-20	32	Carretero 3/8 C.	Carrtera C.	XXX	C	XXX	
	X 39040	SV570EU48	R	17-05-21	27	VICTORIANO	Carretera 29666	XXX	C	XXX	
	40428	SY866S487	C	09-09-21	30	Carretero 3/8 C.	Carrtera C.	VICTORIANO	R	28-04-25	
	40628	SY866T184	C	23-09-21	30	Carretero 3/8 C.	Carrtera C.	XXX	C	XXX	
	42566	SY866T167	C	15-09-21		Carretero 3/8 C.	Carrtera C.	KENTUKY	R	28-04-25	



### CORRAL 51

	TATUAJE	SENASA	REG.	F.NAC.	PN	PADRE	MADRE	PREÑEZ	R. CRÍA	F.P.PARTO	PRECIO
	X 38532	032 010003796970	R	29-03-21	28	SUPREMO	Carretera 28140	XXX	C	XXX	
	40754	SY866S495	R	28-09-21	30	CANGURO	Carretera 18956	XXX	C	XXX	
	X 41048	SY866S814	C	15-09-21	34	Carretero 3/8 C.	Carrtera C.	VICTORIANO	R	28-04-25	
	41362	SV570DY54	C	15-09-21	37	Carretero 3/8 C.	Carrtera C.	XXX	C	XXX	
	42226	SV570DY65	C	15-09-21		Carretero 3/8 C.	Carrtera C.	XXX	C	XXX	

### CORRAL 52

	TATUAJE	SENASA	REG.	F.NAC.	PN	PADRE	MADRE	PREÑEZ	R. CRÍA	F.P.PARTO	PRECIO
	T 35326	SV570EA18	C	03-05-20	27	Carretero 3/8 C.	Carrtera C.	XXX	C	XXX	
	X 42144	SY866S713	C	15-09-21		Carretero 3/8 C.	Carrtera C.	XXX	C	XXX	
	X 42396	SY866T039	C	15-09-21		Carretero 3/8 C.	Carrtera C.	VICTORIANO	R	28-04-25	
	T 42574	SY866T179	C	15-09-21		Carretero 3/8 C.	Carrtera C.	XXX	C	XXX	

### CORRAL 53

	TATUAJE	SENASA	REG.	F.NAC.	PN	PADRE	MADRE	PREÑEZ	R. CRÍA	F.P.PARTO	PRECIO
	X 32464	032 010003796969	C	24-09-19	30	Carretero 3/8 C.	Carrtera C.	XXX	C	XXX	
	X 35792	032 010003796966	C	04-09-20	27	Carretero 3/8 C.	Carrtera C.	XXX	C	XXX	
	X 41900	SV570FE03	C	15-09-21		Carretero 3/8 C.	Carrtera C.	XXX	C	XXX	
	T 41978	SY866S356	C	15-09-21		Carretero 3/8 C.	Carrtera C.	VICTORIANO	R	28-04-25	

XXX Servicio colectivo c/identificacion - Parición Otoño 2025.

1º Remate de Primavera | Estancia La Carreta S.A. | ©2024 | X: "Mocho Natural" - T: "TOCO"

*Biológicos*  
**ZOOVAC<sup>+</sup>**  
*+ cerca del campo.*



**+ prevención**  
**+ producción**



# NUEVAS INCORPORACIONES DE LA ALIANZA



Carretero 39421 T/E " PAIMUN"



Carretero 40607 T/E "MAXIMO"



UNA ALIANZA  
**POTENTE**



LO MEJOR DE



LA CARRETA



ESTANCIA  
**LA CARRETA**  
BRAFORD TODO TERRENO

**VAQUILLONAS  
PARA SERVICIO**





### CORRAL 54

	TATUAJE	CARAVANA	REG.	F.NAC.	PADRE	MADRE	PRECIO
	43568	032 010001591572	C	15-11-22	Carretero 3/8 C.	Carretera C.	
	44976	SY866U062	C	15-11-22	Carretero 3/8 C.	Carretera C.	

### CORRAL 55

	TATUAJE	CARAVANA	REG.	F.NAC.	PADRE	MADRE	PRECIO
	44802	032 010001589571	C	01-11-22	Carretero 3/8 C.	Carretera C.	
	45012	032 010001589599	C	15-11-22	Carretero 3/8 C.	Carretera C.	
	045468	032 010001588328	C	15-11-22	Carretero 3/8 C.	Carretera C.	
	045684	032 010001588576	C	15-11-22	Carretero 3/8 C.	Carretera C.	

### CORRAL 56

	TATUAJE	CARAVANA	REG.	F.NAC.	PADRE	MADRE	PRECIO
	45140	032 010001588006	C	15-11-22	Carretero 3/8 C.	Carretera C.	
	046104	032 010001589084	C	15-11-22	Carretero 3/8 C.	Carretera C.	
	046192	032 010001589075	C	15-11-22	Carretero 3/8 C.	Carretera C.	



**CORRAL 57**

	TATUAJE	CARAVANA	REG.	F.NAC.	PADRE	MADRE	PRECIO
	045544	032 010001588368	C	15-11-22	Carretero 3/8 C.	Carretera C.	
	045950	032 010001588755	C	15-11-22	Carretero 3/8 C.	Carretera C.	
	046138	032 010001589087	C	15-11-22	Carretero 3/8 C.	Carretera C.	
	046254	032 010001589155	C	15-11-22	Carretero 3/8 C.	Carretera C.	

**CORRAL 58**

	TATUAJE	CARAVANA	REG.	F.NAC.	PADRE	MADRE	PRECIO
	044170	032 010002096922	C	15-11-22	Carretero 3/8 C.	Carretera C.	
	045388	032 010001588319	C	15-11-22	Carretero 3/8 C.	Carretera C.	
	045546	032 010001588373	C	15-11-22	Carretero 3/8 C.	Carretera C.	
	045662	032 010001588610	C	15-11-22	Carretero 3/8 C.	Carretera C.	



### CORRAL 59

	TATUAJE	CARAVANA	REG.	F.NAC.	PADRE	MADRE	PRECIO
	43966	032 010001589437	R	07-09-22	VICTORIANO	CARRETERA 17930	
	44672	032 010001589324	C	21-10-22	Carretero 3/8 C.	Carretera C.	
	44804	032 010001591761	C	03-11-22	Carretero 3/8 C.	Carretera C.	
	45134	032 010001587970	C	15-11-22	Carretero 3/8 C.	Carretera C.	
	045314	032 010001588226	C	15-11-22	Carretero 3/8 C.	Carretera C.	

### CORRAL 60

	TATUAJE	CARAVANA	REG.	F.NAC.	PADRE	MADRE	PRECIO
	44010	032 010001589524	R	05-09-22	LONCO	CARRETERA 20130	
	44292	032 010001591377	D	26-09-22	VICTORIANO	27490 - HA EVE	
	44810	032 010001589268	C	03-11-22	Carretero 3/8 C.	Carretera C.	
	045320	032 010001588176	C	15-11-22	Carretero 3/8 C.	Carretera C.	



### CORRAL 61

	TATUAJE	CARAVANA	REG.	F.NAC.	PADRE	MADRE	PRECIO
	43756	032 010001591499	R	30-08-22	VICTORIANO	CARRETERA 27040	
	44124	032 010001589527	R	10-09-22	DERBY	CARRETERA 30134	
	44546	032 010001589434	C	07-10-22	Carretero 3/8 C.	Carretera C.	
	44846	032 010001589373	C	03-11-22	Carretero 3/8 C.	Carretera C.	
	45032	032 010001589318	C	15-11-22	Carretero 3/8 C.	Carretera C.	

### CORRAL 62

	TATUAJE	CARAVANA	REG.	F.NAC.	PADRE	MADRE	PRECIO
	43792	032 010002097060	A	22-08-22	ESTECO	27080 - EXPERTO	
	44352	032 010001589224	R	29-09-22	DIVO	CARRETERA 21592	
	44430	SY866U021	R	04-10-22	DERBY	CARRETERA 27162	
	045804	032 010001588678	C	15-11-22	Carretero 3/8 C.	Carretera C.	
	46352	032 010001591772	C	15-11-22	Carretero 3/8 C.	Carretera C.	

**CORRAL 63**

	TATUAJE	CARAVANA	REG.	F.NAC.	PADRE	MADRE	PRECIO
	045344	032 010001588205	C	15-11-22	Carretero 3/8 C.	Carretera C.	
	045840	032 010001588673	C	15-11-22	Carretero 3/8 C.	Carretera C.	
	046006	032 010001588729	C	15-11-22	Carretero 3/8 C.	Carretera C.	
	046058	032 010001588996	C	15-11-22	Carretero 3/8 C.	Carretera C.	
	046144	032 010001589017	C	15-11-22	Carretero 3/8 C.	Carretera C.	

**CORRAL 64**

	TATUAJE	CARAVANA	REG.	F.NAC.	PADRE	MADRE	PRECIO
	45138	032 010001588009	C	15-11-22	Carretero 3/8 C.	Carretera C.	
	45276	032 010001588072	C	15-11-22	Carretero 3/8 C.	Carretera C.	
	045406	032 010001588284	C	15-11-22	Carretero 3/8 C.	Carretera C.	
	045458	032 010001588322	C	15-11-22	Carretero 3/8 C.	Carretera C.	
	045778	032 010001588680	C	15-11-22	Carretero 3/8 C.	Carretera C.	



### CORRAL 65

	TATUAJE	CARAVANA	REG.	F.NAC.	PADRE	MADRE	PRECIO
	45608	032 010001591083	R	27-04-23	VICTORIANO	CARRETERA 38946	
	45628	032 010001591100	C	28-04-23	Carretero 3/8 C.	Carretera C.	

### CORRAL 66

	TATUAJE	CARAVANA	REG.	F.NAC.	PADRE	MADRE	PRECIO
	45308	032 010001590667	C	15-03-23	Carretero 3/8 C.	Carretera C.	
	45686	032 010001591155	C	08-05-23	Carretero 3/8 C.	Carretera C.	

### CORRAL 67

	TATUAJE	CARAVANA	REG.	F.NAC.	PADRE	MADRE	PRECIO
	45578	032 010001591061	C	26-04-23	X BULL	CARRETERA 38728	
	45680	032 010001591146	R	06-05-23	DERBY	CARRETERA 39230	
	45704	032 010001591172	C	09-05-23	Carretero 3/8 C.	Carretera C.	

**CORRAL 68**

	TATUAJE	CARAVANA	REG.	F.NAC.	PADRE	MADRE	PRECIO
	45638	032 010001591106	C	28-04-23	Carretero 3/8 C.	Carretera C.	
	45648	032 010001591116	C	02-05-23	CARMELO	CARRETERA 38516	
	45746	032 010001591212	C	12-05-23	Carretero 3/8 C.	Carretera C.	
	45802	032 010001591256	C	22-05-23	Carretero 3/8 C.	Carretera C.	
	45856	032 010001591306	C	30-05-23	Carretero 3/8 C.	Carretera C.	

**CORRAL 69**

	TATUAJE	CARAVANA	REG.	F.NAC.	PADRE	MADRE	PRECIO
	45556	032 010001591044	R	25-04-23	EMAYPE	CARRETERA 38002	
	45602	032 010001591079	C	27-04-23	DERBY	CARRETERA 37296	
	45620	032 010001591091	C	28-04-23	Carretero 3/8 C.	Carretera C.	
	45706	032 010001591173	C	09-05-23	Carretero 3/8 C.	Carretera C.	



### CORRAL 70

	TATUAJE	CARAVANA	REG.	F.NAC.	PADRE	MADRE	PRECIO
	45596	032 010001591072	R	26-04-23	CARMELO	CARRETERA 39180	
	45670	032 010001591136	C	04-05-23	Carretero 3/8 C.	Carretera C.	
	45712	032 010001591182	C	09-05-23	Carretero 3/8 C.	Carretera C.	
	45782	032 010001591239	C	19-05-23	Carretero 3/8 C.	Carretera C.	
	45914	032 010001591368	C	21-06-23	Carretero 3/8 C.	Carretera C.	

### CORRAL 71

	TATUAJE	CARAVANA	REG.	F.NAC.	PADRE	MADRE	PRECIO
	45494	032 010001590970	R	19-04-23	VICTORIANO	CARRETERA 37340	
	45554	032 010001591042	R	25-04-23	DERBY	CARRETERA 38888	
	45678	032 010001591145	R	04-05-23	GERENTE	CARRETERA 36506	
	45796	032 010001591253	C	22-05-23	Carretero 3/8 C.	Carretera C.	
	45902	032 010001591357	C	16-06-23	Carretero 3/8 C.	Carretera C.	



ESTANCIA  
**LA CARRETA**  
BRAFOR TODO TERRENO

**&** Vientres  
Reproductores  
REMATE DE PRIMAVERA