



San marcoS

Luis A Cuadrado

SELECCIÓN RÚSTICA

8º REMATE

**MARTES 8
DE OCTUBRE**

SOCIEDAD RURAL DE QUITILIPÍ - CHACO

Presencial y por streaming www.colomboymagliano.com.ar - 14 hs



c a b a ñ a

San marcos

Luis A Cuadrado

08 OCTUBRE | 14:00 hs SOCIEDAD RURAL QUITILIPÍ



SELECCIÓN RÚSTICA

8º REMATE

BRAFORD Y BRANGUS

70 TOROS

120 VAQUILLAS
(PREÑADAS, PARA
SERVICIO Y ELITE)



FLETE
GRATIS

PLAZO: 120 DÍAS LIBRES

Pago contado 10% descuento

Remata:

DESDE 1939
Colombo y Magliano S.A.
85 Años

German Traviesas: +54 9 3735 483177
gtraviesas@gtserviciosrurales.com
Diego Prieto: +54 9 364 422-1410
César Drucijaníc: +54 9 3735 40-0645



REPRODUCTORES MACHOS

Examen Clínico: Todos clínicamente aptos, garantizándose su aptitud reproductiva, mediante exámenes clínicos internos y externos, registrándose la circunferencia escrotal en los mismos. Examen de Laboratorio: Los toros han cumplimentado con resultado NEGATIVO las pruebas de brucelosis, tuberculosis, trichomoniasis y campylobacteriosis, cumpliendo con las normas vigentes para la venta de reproductores.

REPRODUCTORES HEMBRAS

Examen Clínico: Las hembras salen a la venta con garantía de preñez y aptitud reproductiva en el caso de la ternera. De todas formas, se sugiere a quienes hayan adquirido vientres con garantía de preñez, envíen a sus veterinarios a controlarlas; para ello la cabaña pone a disposición las instalaciones de la sociedad rural "El Zapallar" General San Martín y personal para dicho procedimiento. Examen de Laboratorio: Los vientres han cumplimentado con resultado NEGATIVO las pruebas de brucelosis, tuberculosis, cumpliendo con las normas vigentes para la venta de reproductores.

SANIDAD PREVENTIVA: VACUNAS Y MEDICAMENTOS

Bioaftogen (Biogenesis-Bagó) Serie 1024 Vto. 12/24 / Carbun clo (CDV) Serie 317C Vto. 10/25. / Reproductiva Repro 12 (Providean) serie 074 vto. 06/24. / Rabia Pa-resiante (Providean Bh RAB) Serie 072 Vto. 9/24 Las aplicaciones fueron realizadas en junio y julio 2024. El 8/7 se aplicó Mos-k-tion para ectoparásitos a los toros y a las hembras. El 22/7 se aplicó Ectoline a todos los animales, por lo tanto, estarían aptos para cargar a zonas limpias, en el caso que se requiera. Toda la hacienda proviene de zona de garrapatas en el este Chaqueño, adquiriendo la Inmunidad Natural. Los análisis fueron realizados por el laboratorio de red LABSA Hab. SENASA N L576, ubicado en la ciudad de Resistencia, responsable a cargo de M.V. Julieta Vargas. El Establecimiento se encuentra en el Estatus de LIBRE de Brucelosis y Tuberculosis y libre de enfermedades venéreas.

RESPONSABLE SANITARIO:
Med. Vet. Gabriel Glombosky MP N°472.





TOROS

BRANGUS - BRAFORD



VER VIDEO

RP **1043**

T/E

FN	REG	C.E.	PESO	PADRE	MADRE	ABUELO MAT
21/6/2021	D	48	920	XPO	SAN MARCOS 9000	GOLIAT

PN	PD	AM	PF	CE
0,11	-6,58	2,21	11,49	0,8

TOROS BRANGUS



RP	FECHA NAC	REG	PESO	CE	PADRE	MADRE	ABUELO MAT
----	-----------	-----	------	----	-------	-------	------------

LOTE **2**

T/E

 VER VIDEO

758	13/04/2022	D	775	43	ACORAZADO	923	HEMINGWAY
------------	-------------------	---	-----	----	-----------	-----	-----------

PN	PD	LECHE	LyC	PF	CE
-0,36	2,47	3,94	5,17	0,46	0,24



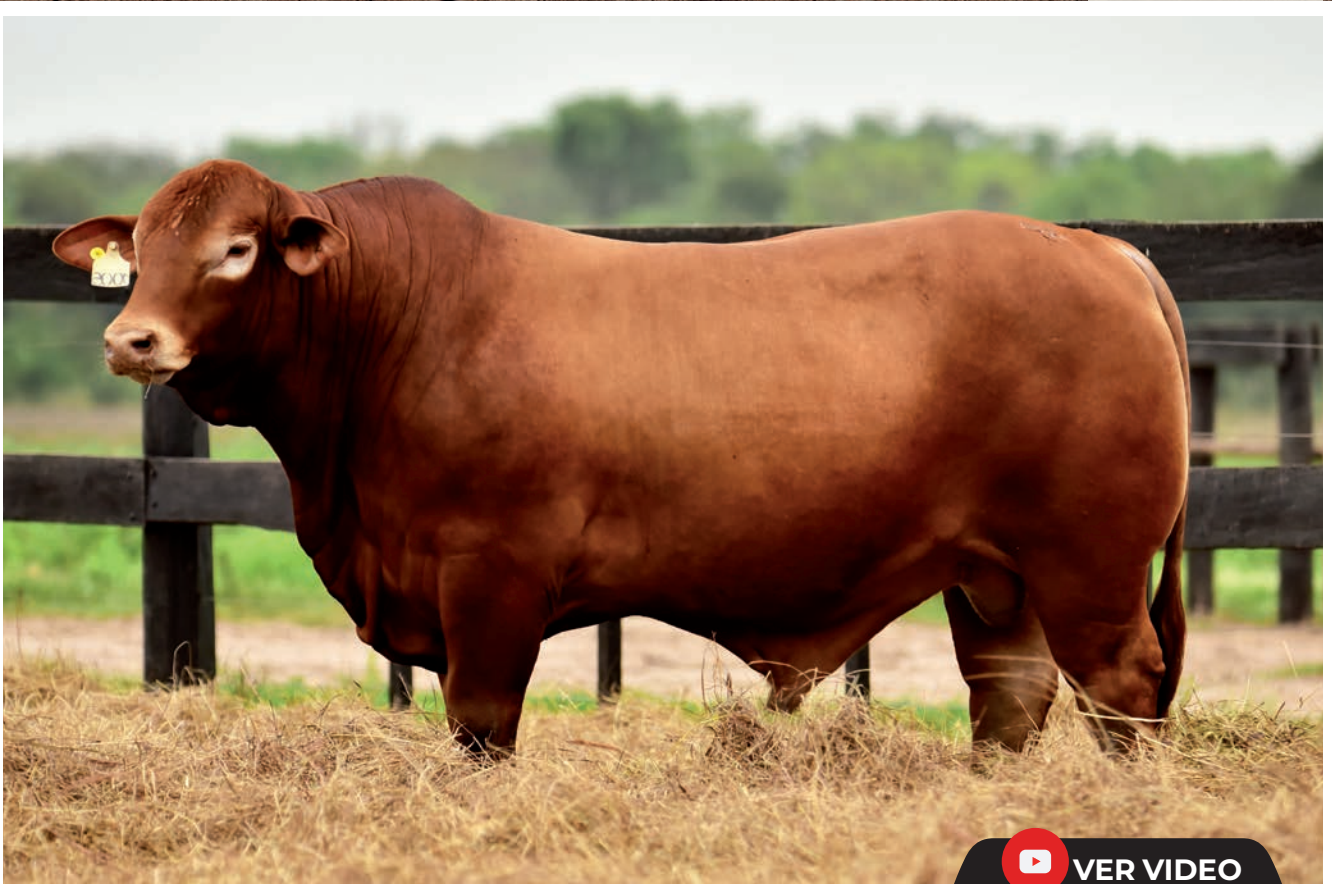

RP **1005**

FN	REG	C.E.	PESO	PADRE	MADRE	ABUELO MAT
15/8/2021	C	760	39	TABASCO	BRANGUS 3/8	BRANGUS 3/8

PN	PD	LECHE	LyC	PF	CE
0,47	4,07	1,27	3,31	0,61	0,85



 VER VIDEO

RP **982**

FN	REG	C.E.	PESO	PADRE	MADRE	ABUELO MAT
21/9/2021	C	800	38,5	TABASCO	297	BRANGUS 3/8

PN	PD	LECHE	LyC	PF	CE
0,06	4,38	0,25	2,44	0,61	-0,27

TOROS BRANGUS



RP	FECHA NAC	REG	PESO	CE	PADRE	MADRE	ABUELO MAT
----	-----------	-----	------	----	-------	-------	------------

LOTE **4 A**



980 **06/09/2021** A 765 44,5 CAYENNE 968 BRANGUS 3/8

PN	PD	LECHE	LyC	PF	CE
0,62	11,03	4,41	9,92	0,52	0,72

LOTE **4 B**



1026 **1/10/2021** C 730 37 TABASCO BRANGUS 3/8 BRANGUS 3/8

PN	PD	LECHE	LyC	PF	CE
0,85	12,76	0,45	6,83	0,59	0,99



TOROS BRAFORD



RP	FECHA NAC	REG	PESO	CE	PADRE	MADRE	ABUELO MAT
----	-----------	-----	------	----	-------	-------	------------

LOTE **5 A**

T/E

VER VIDEO

1049	22/9/2021	A	40	805	GOLIAT	SAN MARCOS 5002	PRAGMATICO
-------------	------------------	---	----	-----	--------	-----------------	------------

LOTE **5 B**

T/E

VER VIDEO

1079	16/12/2021	C	38	790	DOMINGO	SAN MARCOS B708	KAKADU
-------------	-------------------	---	----	-----	---------	-----------------	--------

LOTE **6 A**

VER VIDEO

01269	20/10/2021	C	37	710	SERV.COL.	BRAFORD 3/8	BRAFORD 3/8
--------------	-------------------	---	----	-----	-----------	-------------	-------------

LOTE **6 B**

VER VIDEO

1405	20/10/2021	C	41,5	790	SERV.COL.	BRAFORD 3/8	BRAFORD 3/8
-------------	-------------------	---	------	-----	-----------	-------------	-------------

TOROS BRANGUS

LOTE 7A



 VER VIDEO

RP **858**

FN	REG	C.E.	PESO	PADRE	MADRE	ABUELO MAT
17/08/2021	C	755	37	TABASCO	BRANGUS 3/8	BRANGUS 3/8

TOROS BRANGUS

LOTE 7B



 VER VIDEO

RP **986**

FN REG C.E. PESO PADRE MADRE ABUELO MAT

21/9/2021 C 815 40 TABASCO BRANGUS 3/8 BRANGUS 3/8



 VER VIDEO

RP **950**

FN	REG	C.E.	PESO	PADRE	MADRE	ABUELO MAT
30/08/2021	A	810	41,5	CAUTIVO	929	BRANGUS 3/8

PN	PD	LECHE	LyC	PF	CE
-0,18	7,18	-0,28	3,31	0,60	0,79



 VER VIDEO

RP **981**

FN REG C.E. PESO PADRE MADRE ABUELO MAT

21/9/2021 A 800 41,5 VIAMONTE 195 BRANGUS 3/8

PN	PD	LECHE	LyC	PF	CE
0,17	3,90	1,88	3,83	0,61	0,74

TOROS BRANGUS



RP	FECHA NAC	REG	PESO	CE	PADRE	MADRE	ABUELO MAT
----	-----------	-----	------	----	-------	-------	------------

LOTE 9 A



834	16/08/2021	A	895	40	HEMINGWAY	733	BRANGUS 3/8
------------	-------------------	---	-----	----	-----------	-----	----------------

PN	PD	LECHE	LyC	PF	CE
-0,19	9,44	0,57	5,29	0,46	1,01

LOTE 9 B



1078	15/10/2021	C	910	39	TABASCO	BRANGUS 3/8	BRANGUS 3/8
-------------	-------------------	---	-----	----	---------	----------------	----------------

PN	PD	LECHE	LyC	PF	CE
-0,31	5,84	2,38	5,30	0,61	0,46

LOTE 10 A



1075	15/10/2021	C	745	36	TABASCO	BRANGUS 3/8	BRANGUS 3/8
-------------	-------------------	---	-----	----	---------	----------------	----------------

PN	PD	LECHE	LyC	PF	CE
-0,17	10,16	1,15	6,24	0,59	0,33

TOROS BRAFORD



RP	FECHA NAC	REG	PESO	CE	PADRE	MADRE	ABUELO MAT
----	-----------	-----	------	----	-------	-------	------------

LOTE 11 A



1315	1/10/2021	C	41	785	SERV.COL.	BRAFORD 3/8	BRAFORD 3/8
-------------	------------------	---	----	-----	-----------	----------------	----------------

LOTE 11 B



1347	20/10/2021	C	41,5	865	FANFARRON	SAN MARCOS L668	BRAFORD 3/8
-------------	-------------------	---	------	-----	-----------	--------------------	----------------



TOROS BRAFORD



RP	FECHA NAC	REG	PESO	CE	PADRE	MADRE	ABUELO MAT
----	-----------	-----	------	----	-------	-------	------------

LOTE 12 A

1357	4/1/2022	C	39	840	EXPERTO	SAN MARCOS BRAFORD 7188	3/8
------	----------	---	----	-----	---------	----------------------------	-----



VER VIDEO

LOTE 12 B

VER VIDEO

1331	27/10/2021	R	39,5	765	SUPREMO	SAN MARCOS BRAFORD 8402	3/8
------	------------	---	------	-----	---------	----------------------------	-----



RP **1033**

T/E

FN	REG	C.E.	PESO	PADRE	MADRE	ABUELO MAT
20/4/2021	D	39	825	SUPREMO	SAN MARCOS 9000	GOLIAT

PN	PD	AM	PF	CE
0,47	1,06	1,9	16,97	0,62



VER VIDEO

RP **761**

T/E

FN	REG	C.E.	PESO	PADRE	MADRE	ABUELO MAT
25/08/2022	D	735	42	CAUTIVO	L71700	HEREDERO

PN	PD	LECHE	LyC	PF	CE
0,07	6,13	2,00	5,06	0,61	0,51

TOROS BRANGUS



RP	FECHA NAC	REG	PESO	CE	PADRE	MADRE	ABUELO MAT
----	-----------	-----	------	----	-------	-------	------------

LOTE 15 A



1193	25/07/2022	A	710	44,5	CAYENNE	2141	BRANGUS 3/8
-------------	-------------------	---	-----	------	---------	------	----------------

PN	PD	LECHE	LyC	PF	CE
-0,15	5,53	5,26	8,03	0,56	0,12

LOTE 15 B



1115	26/07/2022	C	715	39	TABASCO	BRANGUS 3/8	BRANGUS 3/8
-------------	-------------------	---	-----	----	---------	----------------	----------------

PN	PD	LECHE	LyC	PF	CE
0,04	6,79	2,31	5,70	0,50	0,47



TOROS BRANGUS



RP	FECHA NAC	REG	PESO	CE	PADRE	MADRE	ABUELO MAT
----	-----------	-----	------	----	-------	-------	------------

LOTE 16 A



1130	30/07/2022	A	675	39,5	TABASCO	917	BRANGUS 3/8
-------------	-------------------	---	-----	------	---------	-----	----------------

PN	PD	LECHE	LyC	PF	CE
1,18	16,81	3,04	11,45	0,66	1,72

LOTE 16 B

1192	25/07/2022	C	715	43	CAYENNE	BRANGUS 3/8	BRANGUS 3/8
-------------	-------------------	---	-----	----	---------	----------------	----------------

PN	PD	LECHE	LyC	PF	CE
-0,13	7,07	2,09	5,63	0,61	0,34



TOROS BRAFORD



RP	FECHA NAC	REG	PESO	CE	PADRE	MADRE	ABUELO MAT
----	-----------	-----	------	----	-------	-------	------------

LOTE 17 A



2151	6/8/2022	C	40	765	EXPERTO	SAN MARCOS BRAFORD 7554	3/8
-------------	-----------------	---	----	-----	---------	----------------------------	-----

PN	PD	AM	PF	CE
1,1	8,57	-2,14	-0,38	0,65

LOTE 17 B



2155	2/8/2022	R	37,5	705	CAIN	SAN MARCOS 8026	EXPERTO
-------------	-----------------	---	------	-----	------	--------------------	---------

PN	PD	AM	PF	CE
0,61	5,59	2	8,43	0,98

LOTE 18 A



2033	6/8/2022	C	39	655	HA EVE	SAN MARCOS BRAFORD 6372	3/8
-------------	-----------------	---	----	-----	--------	----------------------------	-----

PN	PD	AM	PF	CE
0,36	-1,45	0,2	21,49	0,92

LOTE 18 B



2065	6/8/2022	C	35,5	665	HA EVE	SAN MARCOS BRAFORD 7890	3/8
-------------	-----------------	---	------	-----	--------	----------------------------	-----

PN	PD	AM	PF	CE
0,52	17,6	-1,49	-3,52	0,32

TOROS BRANGUS



RP	FECHA NAC	REG	PESO	CE	PADRE	MADRE	ABUELO MAT
----	-----------	-----	------	----	-------	-------	------------

LOTE 19 A

T/E

VER VIDEO

759 **07/04/2022** D 760 44 ACORAZADO 923 HEMINGWAY

PN	PD	LECHE	LyC	PF	CE
-0,63	4,41	3,28	5,48	0,58	0,58

LOTE 19 B

VER VIDEO

1129 **30/07/2022** C 715 43 TABASCO BRANGUS 3/8 BRANGUS 3/8

PN	PD	LECHE	LyC	PF	CE
0,29	6,25	3,75	6,87	0,52	0,52

LOTE 20 A

VER VIDEO

1203 **05/08/2022** C 670 43,5 CAYENNE BRANGUS 3/8 BRANGUS 3/8

PN	PD	LECHE	LyC	PF	CE
0,41	8,35	1,17	5,35	0,62	-0,11

LOTE 20 B

VER VIDEO

1199 **2/8/2022** A 655 41 CAYENNE 2031 BRANGUS 3/8

TOROS BRANGUS



RP	FECHA NAC	REG	PESO	CE	PADRE	MADRE	ABUELO MAT
----	-----------	-----	------	----	-------	-------	------------

LOTE 21 A



1186	10/10/2022	A	695	39,5	TABASCO	929	BRANGUS 3/8
-------------	-------------------	---	-----	------	---------	-----	----------------

PN	PD	LECHE	LyC	PF	CE
-0,33	3,40	4,01	5,71	0,46	0,19

LOTE 21 B



1146	07/08/2022	A	645	37	TABASCO	996	BRANGUS 3/8
-------------	-------------------	---	-----	----	---------	-----	----------------

PN	PD	LECHE	LyC	PF	CE
0,19	5,00	1,89	4,39	0,61	0,50



TOROS BRAFORD



RP	FECHA NAC	REG	PESO	CE	PADRE	MADRE	ABUELO MAT
----	-----------	-----	------	----	-------	-------	------------

LOTE **22 A**



2075 **5/8/2022** R 38 695 HA EVE SAN MARCOS 6246 X-BULL

PN	PD	AM	PF	CE
0,74	10,44	-0,65	11,99	0,42

LOTE **22 B**



2081 **2/8/2022** C 38,5 695 DIOGENES SAN MARCOS BRAFORD L234 3/8

PN	PD	AM	PF	CE
-0,46	1,59	3,28	13,79	1,1



TOROS BRAFORD



RP	FECHA NAC	REG	PESO	CE	PADRE	MADRE	ABUELO MAT
----	-----------	-----	------	----	-------	-------	------------

LOTE 23 A



2293	27/8/2022	C	37	745	GAUCHO 3357	SAN MARCOS D178	MAGNO
-------------	------------------	---	----	-----	----------------	--------------------	-------

PN	PD	AM	PF	CE
0,54	16,29	-1,73	8,95	0,43

LOTE 23 B

2189	21/7/2022	C	37	730	MAURICIO	BRAFORD 3/8	BRAFORD 3/8
-------------	------------------	---	----	-----	----------	----------------	----------------



TOROS BRANGUS



RP	FECHA NAC	REG	PESO	CE	PADRE	MADRE	ABUELO MAT
----	-----------	-----	------	----	-------	-------	------------

LOTE 24 A

1172	07/09/2022	C	645	37	HEMINGWAY	BRANGUS 3/8	BRANGUS 3/8
-------------	-------------------	---	-----	----	-----------	----------------	----------------

PN	PD	LECHE	LyC	PF	CE
-0,71	2,03	4,01	5,02	0,46	-0,01



 VER VIDEO

LOTE 24 B

 VER VIDEO

1163	03/09/2022	C	630	43,5	DON CIRIACO	BRANGUS 3/8	BRANGUS 3/8
-------------	-------------------	---	-----	------	----------------	----------------	----------------

PN	PD	LECHE	LyC	PF	CE
1,59	14,07	2,30	9,33	0,61	0,97

TOROS BRANGUS



RP	FECHA NAC	REG	PESO	CE	PADRE	MADRE	ABUELO MAT
----	-----------	-----	------	----	-------	-------	------------

LOTE **25 A**



1121	27/07/2022	C	800	39,5	TABASCO	BRANGUS 3/8	BRANGUS 3/8
-------------	-------------------	---	-----	------	---------	----------------	----------------

PN	PD	LECHE	LyC	PF	CE
0,31	9,51	2,09	6,85	0,61	0,67

LOTE **25 B**



1147	07/07/2022	C	740	38	TABASCO	5	BRANGUS 3/8
-------------	-------------------	---	-----	----	---------	---	----------------

PN	PD	LECHE	LyC	PF	CE
-0,85	1,53	4,60	5,36	0,40	0,17



TOROS BRANGUS

RP	FECHA NAC	REG	PESO	CE	PADRE	MADRE	ABUELO MAT
----	-----------	-----	------	----	-------	-------	------------

LOTE **26 A**

 VER VIDEO

818	6/8/2021	D	775	38	TABASCO	82	BRANGUS 3/8
------------	-----------------	---	-----	----	---------	----	----------------

PN	PD	LECHE	LyC	PF	CE
1,16	11,04	0,83	3,97	17,56	0,03

LOTE **26 B**

904	24/08/2021	A	820	42	TABASCO	204	BRANGUS 3/8
------------	-------------------	---	-----	----	---------	-----	----------------

PN	PD	LECHE	LyC	PF	CE
0,22	5,26	0,75	3,38	0,60	0,39



 VER VIDEO

TOROS BRANGUS



RP	FECHA NAC	REG	PESO	CE	PADRE	MADRE	ABUELO MAT
----	-----------	-----	------	----	-------	-------	------------

LOTE **27 A**



1154 **30/08/2022** C 625 37,5 CAUTIVO BRANGUS 3/8 BRANGUS 3/8

PN	PD	LECHE	LyC	PF	CE
0,14	3,85	3,25	5,18	0,52	0,61

LOTE **27 B**



1182 **20/09/2022** A 665 42 CAUTIVO 372 BRANGUS 3/8

PN	PD	LECHE	LyC	PF	CE
-0,20	3,95	2,11	4,08	0,61	0,23





 VER VIDEO

RP **2001**

T/E

FN	REG	C.E.	PESO	PADRE	MADRE	ABUELO MAT
5/3/2022	D	42,5	960	SUPREMO	LEONEL 724	TIMBO

PN	PD	AM	PF	CE
0,22	6,31	6,36	53,38	0,58



HEMBRAS

BRANGUS - BRAFORD



VER VIDEO

RP **2762**

T/E

FN	REG	PADRE	MADRE	ABUELO MAT	Observaciones
15/8/2023	D	CAUTIVO	2752	SORPRESA	ABIERTA

PN	PD	LECHE	LyC	PF	CE
0,56	11,82	1,73	7,64	0,58	1,38



 VER VIDEO

RP **3014**

T/E

FN	REG	PADRE	MADRE	ABUELO MAT	Observaciones
15/4/2023	D	PAYESERO	LEONEL 724	TIMBO	ABIERTA

PN	PD	AM	PF	CE
0,13	3,1	1,97	22,44	0,31



 VER VIDEO

RP **3022**

T/E

FN	REG	PADRE	MADRE	ABUELO MAT	Observaciones
19/4/2023	R	GOLIAT	SAN MARCOS 9022	IBIRA PITA	ABIERTA

PN	PD	AM	PF	CE
1,37	1,21	1,07	13,24	0,6

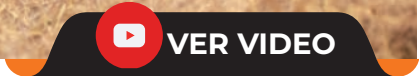

RP **2767**

T/E

FN	REG	PADRE	MADRE	ABUELO MAT	Observaciones
30/6/2023	D	BOLSONARO	L71700	HEREDERO	ABIERTA

PN	PD	LECHE	LyC	PF	CE
0,33	6,47	5,84	9,08	0,49	0,98



 VER VIDEO

RP **2769**

T/E

FN	REG	PADRE	MADRE	ABUELO MAT	Observaciones
24/6/2023	D	BOLSONARO	2752	SORPRESA	ABIERTA

PN	PD	LECHE	LyC	PF	CE
0,58	7,58	5,36	9,15	0,50	1,09

RP	FN	REG	PADRE	MADRE	ABUELO MAT	OBSERV.
----	----	-----	-------	-------	------------	---------

LOTE **32 A**

 VER VIDEO

3114 **14/7/2023** A VICTORIANO SAN MARCOS 0272 EXPERTO ABIERTA

PN	PD	AM	PF	CE
0,42	8,78	3,07	12,15	0,46

LOTE **32 B**

 VER VIDEO

3146 **15/7/2023** R VICTORIANO SAN MARCOS 0456 SERV.COL. ABIERTA

PN	PD	AM	PF	CE
0,35	6,4	1,84	13,12	0,56





RP **2766**

T/E

FN	REG	PADRE	MADRE	ABUELO MAT	Observaciones
4/7/2023	D	BOLSONARO	L71700	HEREDERO	ABIERTA

PN	PD	LECHE	LyC	PF	CE
0,45	5,62	5,13	7,94	0,49	0,98

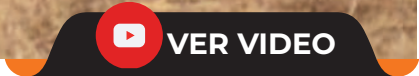

RP **2768**

T/E

FN	REG	PADRE	MADRE	ABUELO MAT	Observaciones
23/6/2023	D	CAUTIVO	L71700	HEREDERO	ABIERTA

PN	PD	LECHE	LyC	PF	CE
0,47	5,60	5,28	8,08	0,49	0,98

VAQUILLAS BRANGUS REGISTRADAS PREÑADAS



RP	FN	REG	PADRE	MADRE	ABUELO MAT	OBSERV.
----	----	-----	-------	-------	------------	---------

LOTE 34 A

 VER VIDEO

2926	1/10/2021	C	SERV.COL	BRANGUS 3/8	BRANGUS	Preñada 5 Meses
-------------	------------------	---	----------	-------------	---------	--------------------

LOTE 34 B

 VER VIDEO

3206	28/9/2021	C	TABASCO	273	BRANGUS	Preñada 5 Meses
-------------	------------------	---	---------	-----	---------	--------------------

LOTE 35 A

 VER VIDEO

2994	18/8/2021	C	TABASCO	106	BRANGUS	Preñada 90 Días
-------------	------------------	---	---------	-----	---------	--------------------

LOTE 35 B

 VER VIDEO

M203	1/10/2021	C	SERV.COL	BRANGUS 3/8	BRANGUS	Preñada 100 Días
-------------	------------------	---	----------	-------------	---------	---------------------

VAQUILLAS BRANGUS REGISTRADAS PREÑADAS



RP	FN	REG	PADRE	MADRE	ABUELO MAT	OBSERV.
----	----	-----	-------	-------	------------	---------

LOTE 36 A



3009	21/8/2021	A	CAYENNE	650	BRANGUS	Preñada 3 Meses
------	-----------	---	---------	-----	---------	--------------------

LOTE 36 B



3047	12/8/2021	C	TABASCO	BRANGUS 3/8	BRANGUS	Preñada 3 Meses
------	-----------	---	---------	-------------	---------	--------------------

LOTE 36 C



3237	4/10/2021	A	TABASCO	243	BRANGUS	Preñada 40 Días
------	-----------	---	---------	-----	---------	--------------------



VAQUILLAS BRAFORD PREÑADAS



RP	FN	REG	PADRE	MADRE	ABUELO MAT	OBSERV.
----	----	-----	-------	-------	------------	---------

LOTE **37**

T/E



3002	3/1/2023	D	DOMINGO	SAN MARCOS B708	KAKADU	2do TRIM
-------------	-----------------	---	---------	--------------------	--------	----------

PN	PD	AM	PF	CE
0,59	10,81	0,47	18,21	0,81

LOTE **38 A**



01074	30/11/2021	C	SUPREMO	LA ESMERALDA 01392	SERV. COL.	PÑ Servicio Placeño 351-0567 MAYO A JULIO
--------------	-------------------	---	---------	--------------------------	------------	---

LOTE **38 B**



1230	17/8/2021	C	SUPREMO	SAN MARCOS 8582	SERV. COL.	PÑ Servicio Placeño 351-0567 MAYO A JULIO
-------------	------------------	---	---------	--------------------	------------	---

VAQUILLAS BRANGUS REGISTRADAS PREÑADAS



RP	FN	REG	PADRE	MADRE	ABUELO MAT	OBSERV.
----	----	-----	-------	-------	------------	---------

LOTE 39 A



2928	10/8/2021	A	TABASCO	745	BRANGUS	Preñada 100 Días
-------------	------------------	---	---------	-----	---------	---------------------

LOTE 39 B



3204	28/9/2021	A	CAUTIVO	912	BRANGUS	Preñada 4 Meses
-------------	------------------	---	---------	-----	---------	--------------------

LOTE 40 A



3025	1/10/2021	C	SERV.COL	BRANGUS 3/8	BRANGUS	Preñada 100 Días
-------------	------------------	---	----------	----------------	---------	---------------------

LOTE 40 B



M204	1/10/2021	C	SERV.COL	BRANGUS 3/8	BRANGUS	Preñada 100 Días
-------------	------------------	---	----------	----------------	---------	---------------------

.....

.....

.....

.....

.....

.....

VAQUILLAS BRANGUS REGISTRADAS PREÑADAS



RP	FN	REG	PADRE	MADRE	ABUELO MAT	OBSERV.
----	----	-----	-------	-------	------------	---------

LOTE 41 A



2902	1/8/2021	C	SERV. COL	BRANGUS 3/8	BRANGUS	Preñada 4 Meses
------	----------	---	-----------	----------------	---------	--------------------

LOTE 41 B



3038	24/8/2021	C	TABASCO	170	BRANGUS	Preñada 4 Meses
------	-----------	---	---------	-----	---------	--------------------

LOTE 41 C



3281	1/10/2021	C	SERV. COL	BRANGUS 3/8	BRANGUS	Preñada 5 Meses
------	-----------	---	-----------	----------------	---------	--------------------

LOTE 42 A



3092	20/9/2021	C	CAUTIVO	BRANGUS 3/8	BRANGUS	Preñada 5 Meses
------	-----------	---	---------	----------------	---------	--------------------

LOTE 42 B



3211	1/10/2021	C	SERV. COL	BRANGUS 3/8	BRANGUS	Preñada 5 Meses
------	-----------	---	-----------	----------------	---------	--------------------

VAQUILLAS BRAFORD PREÑADAS



RP	FN	REG	PADRE	MADRE	ABUELO MAT	OBSERV.
----	----	-----	-------	-------	------------	---------

LOTE 43 A



1034	5/5/2021	A	RAM	SAN MARCOS C026	SERV. COL.	PÑ Servicio Placeño 351-0567 MAYO A JULIO
------	----------	---	-----	-----------------------	------------	---

LOTE 43 B



1350	26/10/2021	C	SERV. COL	BRAFORD 3/8	SERV. COL.	PÑ Servicio Placeño 351-0567 MAYO A JULIO
------	------------	---	-----------	----------------	------------	---

LOTE 44 A



1346	26/10/2021	C	SERV. COL	BRAFORD 3/8	SERV. COL.	PÑ Servicio Placeño 351-0567 MAYO A JULIO
------	------------	---	-----------	----------------	------------	---

LOTE 44 B



1426	20/12/2021	R	SERV. COL	SAN MARCOS 8364	PENRITH	PÑ Servicio Placeño 351-0567 MAYO A JULIO
------	------------	---	-----------	-----------------------	---------	---

LOTE 45



01066	27/11/2021	C	PENRITH	LEONEL 724	TIMBO	PÑ Servicio Placeño 351-0567 MAYO A JULIO
-------	------------	---	---------	------------	-------	---

VAQUILLAS BRANGUS REGISTRADAS PREÑADAS



RP	FN	REG	PADRE	MADRE	ABUELO MAT	OBSERV.
----	----	-----	-------	-------	------------	---------

LOTE 46 A

VER VIDEO

3018	23/8/2021	A	CAUTIVO	857	BRANGUS	Preñada 35 Días
------	-----------	---	---------	-----	---------	--------------------

LOTE 46 B

VER VIDEO

3028	1/10/2021	C	SERV. COL	BRANGUS 3/8	BRANGUS	Preñada 50 Días
------	-----------	---	-----------	----------------	---------	--------------------

LOTE 46 C

VER VIDEO

3231	4/10/2021	A	VIAMONTE	S73	BRANGUS	Preñada 100 Días
------	-----------	---	----------	-----	---------	---------------------

LOTE 46 D

VER VIDEO

3322	1/10/2021	C	SERV. COL	BRANGUS 3/8	BRANGUS	Preñada 60 Días
------	-----------	---	-----------	----------------	---------	--------------------

.....

.....

.....

.....

.....

.....

.....

.....

VAQUILLAS BRANGUS REGISTRADAS PREÑADAS



RP	FN	REG	PADRE	MADRE	ABUELO MAT	OBSERV.
----	----	-----	-------	-------	------------	---------

LOTE 47 A



2984	18/8/2021	C	SERV. COL	567	BRANGUS	Preñada
------	-----------	---	-----------	-----	---------	---------

LOTE 47 B



3295	1/10/2021	C	SERV. COL	BRANGUS 3/8	BRANGUS	Preñada 35 Días
------	-----------	---	-----------	----------------	---------	--------------------

LOTE 47 C



3253	1/10/2021	C	SERV. COL	BRANGUS 3/8	BRANGUS	Preñada 5 Meses
------	-----------	---	-----------	----------------	---------	--------------------

LOTE 47 D



3300	1/10/2021	C	SERV. COL	BRANGUS 3/8	BRANGUS	Preñada 50 Días
------	-----------	---	-----------	----------------	---------	--------------------

.....

.....

.....

.....

.....

.....

.....

VAQUILLAS BRANGUS REGISTRADAS PREÑADAS



RP	FN	REG	PADRE	MADRE	ABUELO MAT	OBSERV.
----	----	-----	-------	-------	------------	---------

LOTE 48 A



2924	9/8/2021	C	TABASCO	BRANGUS 3/8	BRANGUS	Preñada 90 Días
------	----------	---	---------	----------------	---------	--------------------

LOTE 48 B



2927	10/8/2021	C	TABASCO	BRANGUS 3/8	BRANGUS	Preñada 5 Meses
------	-----------	---	---------	----------------	---------	--------------------

LOTE 48 C



3176	1/10/2021	C	SERV. COL	BRANGUS 3/8	BRANGUS	Preñada 5 Meses
------	-----------	---	-----------	----------------	---------	--------------------



VAQUILLAS BRANGUS REGISTRADAS PREÑADAS



RP	FN	REG	PADRE	MADRE	ABUELO MAT	OBSERV.
----	----	-----	-------	-------	------------	---------

LOTE 49 A



3553	1/10/2022	C	TABASCO	BRANGUS 3/8	BRANGUS	Preñada
-------------	------------------	---	---------	----------------	---------	---------

LOTE 49 B



3624	1/10/2022	C	SERV. COL	BRANGUS 3/8	BRANGUS	Preñada
-------------	------------------	---	-----------	----------------	---------	---------

LOTE 50 A



3486	3/9/2022	C	DON CIRIACO	BRANGUS 3/8	BRANGUS	Preñada
-------------	-----------------	---	----------------	----------------	---------	---------

LOTE 50 B



N030	1/10/2022	C	SERV. COL	BRANGUS 3/8	BRANGUS	Preñada
-------------	------------------	---	-----------	----------------	---------	---------

LOTE 50 C



N031	1/10/2022	C	SERV. COL	BRANGUS 3/8	BRANGUS	Preñada
-------------	------------------	---	-----------	----------------	---------	---------

VAQUILLAS BRANGUS REGISTRADAS PARA SERVICIO



RP	FN	REG	PADRE	MADRE	ABUELO MAT	OBSERV.
----	----	-----	-------	-------	------------	---------

LOTE **51**

VER VIDEO

3209	1/10/2022	C	GRAUCHO	BRANGUS 3/8	BRANGUS	Abierta
3628	1/10/2022	C	SERV.COL	BRANGUS 3/8	BRANGUS	Abierta
3639	1/10/2022	C	SERV.COL	BRANGUS 3/8	BRANGUS	Abierta

LOTE **52**

VER VIDEO

3516	6/9/2022	C	HEMINGWAY	BRANGUS 3/8	BRANGUS	Abierta
3626	1/10/2022	C	SERV. COL	BRANGUS 3/8	BRANGUS	Abierta
3629	1/10/2022	C	SERV. COL	BRANGUS 3/8	BRANGUS	Abierta

LOTE **53**

VER VIDEO

N032	1/10/2022		SERV.COL	BRANGUS 3/8	BRANGUS	Abierta
3438	4/8/2022	A	CAUTIVO	849	BRANGUS	Abierta
3537	12/9/2022	A	TABASCO	703	BRANGUS	Abierta
3548	17/9/2022	C	HEMINGWAY	BRANGUS 3/8	BRANGUS	Abierta

VAQUILLAS BRANGUS GENERALES PREÑADAS



RP	FN	REG	OBSERV.
----	----	-----	---------

LOTE **54**

 VER VIDEO

RG1	3 TRIM 2021	GENERAL	Preñada de 3 a 6 meses
RG2	3 TRIM 2021	GENERAL	Preñada de 3 a 6 meses
RG3	3 TRIM 2021	GENERAL	Preñada de 3 a 6 meses

LOTE **55**

 VER VIDEO

RG4	3 TRIM 2021	GENERAL	Preñada de 3 a 6 meses
RG5	3 TRIM 2021	GENERAL	Preñada de 3 a 6 meses
RG6	3 TRIM 2021	GENERAL	Preñada de 3 a 6 meses
RG7	3 TRIM 2021	GENERAL	Preñada de 3 a 6 meses

LOTE **56**

 VER VIDEO

RG8	3 TRIM 2021	GENERAL	Preñada de 3 a 6 meses
RG9	3 TRIM 2021	GENERAL	Preñada de 3 a 6 meses
RG10	3 TRIM 2021	GENERAL	Preñada de 3 a 6 meses
3001	3 TRIM 2021	GENERAL	Preñada de 3 a 6 meses

VAQUILLAS BRANGUS GENERALES PREÑADAS 2022



RP	FN	REG	OBSERV.
----	----	-----	---------

LOTE **57**



RG11	3 TRIM 2022	GENERAL	Preñada
RG12	3 TRIM 2022	GENERAL	Preñada
RG13	3 TRIM 2022	GENERAL	Preñada
RG14	3 TRIM 2022	GENERAL	Preñada

LOTE **58**



RG15	3 TRIM 2022	GENERAL	Preñada
RG16	3 TRIM 2022	GENERAL	Preñada
RG17	3 TRIM 2022	GENERAL	Preñada
RG18	3 TRIM 2022	GENERAL	Preñada

LOTE **59**



RG19	3 TRIM 2022	GENERAL	Preñada
RG20	3 TRIM 2022	GENERAL	Preñada
RG21	3 TRIM 2022	GENERAL	Preñada
RG22	3 TRIM 2022	GENERAL	Preñada
RG23	3 TRIM 2022	GENERAL	Preñada

VAQUILLAS BRANGUS GENERALES P/SERVICIO 2022



RP	FN	REG	OBSERV.
----	----	-----	---------

LOTE **60**

 VER VIDEO

RG24	3 TRIM 2022	GENERAL	Abierta
RG25	3 TRIM 2022	GENERAL	Abierta
RG26	3 TRIM 2022	GENERAL	Abierta
RG27	3 TRIM 2022	GENERAL	Abierta

LOTE **61**

 VER VIDEO

RG28	3 TRIM 2022	GENERAL	Abierta
RG29	3 TRIM 2022	GENERAL	Abierta
RG30	3 TRIM 2022	GENERAL	Abierta
RG31	3 TRIM 2022	GENERAL	Abierta

LOTE **62**

 VER VIDEO

RG32	3 TRIM 2022	GENERAL	Abierta
RG33	3 TRIM 2022	GENERAL	Abierta
RG34	3 TRIM 2022	GENERAL	Abierta
RG35	3 TRIM 2022	GENERAL	Abierta
RG36	3 TRIM 2022	GENERAL	Abierta

VAQUILLAS BRANGUS GENERALES P/SERVICIO 2022



RP	FN	REG	OBSERV.
----	----	-----	---------

LOTE **63**

 VER VIDEO

RG37	3 TRIM 2022	GENERAL	Abierta
RG38	3 TRIM 2022	GENERAL	Abierta
RG39	3 TRIM 2022	GENERAL	Abierta
RG40	3 TRIM 2022	GENERAL	Abierta
RG41	3 TRIM 2022	GENERAL	Abierta

LOTE **64**

 VER VIDEO

RG42	3 TRIM 2022	GENERAL	Abierta
RG43	3 TRIM 2022	GENERAL	Abierta
RG44	3 TRIM 2022	GENERAL	Abierta
RG45	3 TRIM 2022	GENERAL	Abierta
RG46	3 TRIM 2022	GENERAL	Abierta



San marcos

Luis A Cuadrado

M.V. Gabriel Glombosky

+54 9 3624-537049

sanmarcos@luisacuadrado.com

Remata:

DESDE 1939

Colombo y Magliano S.A.

85 Años

German Traviesas: +54 9 3735 483177

gtraviesas@gtserviciosrurales.com

Diego Prieto: +54 9 364 422-1410

César Drucijanic: +54 9 3735 40-0645